



# แผนกลยุทธ์ และแผนงานประจำ ปีงบประมาณ 2562

ก  
คำนำ

วิทยาลัยพยาบาลบรมราชชนนี พะเยาได้จัดทำแผนกลยุทธ์ประจำปีงบประมาณ 2560-2563 เพื่อใช้เป็นแนวทางในการดำเนินงานในการพัฒนาวิทยาลัยฯ ด้านการเรียนการสอนการวิจัย การบริการวิชาการและ การทำนุบำรุงศิลปวัฒนธรรม อีกทั้งเพื่อให้การพัฒนาวิทยาลัยมีความต่อเนื่องและสอดคล้องกับการเปลี่ยนแปลงทาง สังคมเศรษฐกิจ การศึกษา การสาธารณสุขของประเทศ วิทยาลัยได้มีการดำเนินการตามแผนกลยุทธ์เข้าสู่ปีที่ 3 ของแผนกลยุทธ์ 4 ปี (ปีงบประมาณ 2560-2563) มีการ ติดตามผลการดำเนินงานและ นำผลการประเมินติดตามวิเคราะห์ร่วมกันของบุคลากรในวิทยาลัย จึงได้มีการปรับปรุงกลยุทธ์ ที่จะนำมาถ่ายทอดสู่แผนปฏิบัติการในปี งบประมาณ 2562 มี ซึ่งประกอบด้วย 3 ประเด็นยุทธศาสตร์ 5 เป้าประสงค์ 9 กลยุทธ์และปรับปรุงตัวชี้วัดเพื่อให้เกิดการผลักดันและพัฒนางาน ตามสภาพจริงของ วิทยาลัย ซึ่งในปีงบประมาณ 2562 นี้มีการถ่ายทอดแผนกลยุทธ์สู่แผนปฏิบัติการทั้งสิ้น 11 แผนงานและ ตัวชี้วัดความสำเร็จของแผนกลยุทธ์ที่ถ่ายทอดสู่แผนปฏิบัติการมี ทั้งหมด 18 ตัวชี้วัดโดยการจัดทำแผนเกิดจากการมีส่วนร่วมของคณาจารย์ บุคลากร เจ้าหน้าที่ของวิทยาลัยฯ ครอบคลุมด้านการจัดการเรียนการสอน การวิจัย การบริการ วิชาการ การพัฒนานักศึกษาและทำนุบำรุงศิลปวัฒนธรรมการบริการงานองค์กร เพื่อให้วิทยาลัยก้าวสู่การเป็นสถาบันชั้นนำที่ตอบสนองระบบสุขภาพเป็นที่ยอมรับในระดับ สากล โดยมุ่งสร้างคน สร้างปัญญา สุขภาพร่วมพัฒนาสุขภาพ ตามวิสัยทัศน์ปณิธานของวิทยาลัย ให้องค์กรพัฒนาไปข้างหน้า ให้เกิดประสิทธิผลที่มีประสิทธิภาพสูงสุดตาม พันธกิจของวิทยาลัยต่อไป



(นายธานี กล่อมใจ)

ผู้อำนวยการวิทยาลัยพยาบาลบรมราชชนนี พะเยา

24-ก.ย.-62

ข  
สารบัญ

	หน้าที่
คำนำ	ก
สารบัญ	ข
นโยบายการบริหารงานวิทยาลัย วิทยาลัยพยาบาลบรมราชชนนี พะเยา ปีงบประมาณ 2562	1
แผนที่ยุทธศาสตร์ แผนกลยุทธ์ปีงบประมาณ 2560-2563 สู่วิธีปฏิบัติการ 2562	3
แผนงบประมาณปีงบประมาณ 2562	4
แผนปฏิบัติการของฝ่ายวิชาการ ประจำปีงบประมาณ 2562	6
แผนงานที่ 1 การพัฒนาสมรรถนะนักศึกษาให้โดดเด่น	7
แผนงานที่ 2 สร้างเครือข่ายความร่วมมือและพัฒนาทักษะสากลแก่นักศึกษา	9
แผนงานประจำ งานวิชาการและการเรียนการสอน	11
แผนงานประจำ สิ่งสนับสนุนการเรียนการสอน	21
แผนงานประจำ ห้องสมุด	22
แผนงานประจำ งานทะเบียน วัดและประมวลผลการศึกษา	24
แผนงานประจำ วิเทศสัมพันธ์	25
แผนงานประจำ กลุ่มการสอน 1	27
แผนงานประจำ กลุ่มการสอน 2	30
แผนงานประจำ กลุ่มการสอน 3	40
แผนงานประจำ กลุ่มการสอน 4	52
แผนปฏิบัติการของฝ่ายกิจการนักศึกษา ประจำปีงบประมาณ 2562	73
แผนงานที่ 3 เสริมสร้างคุณภาพนักศึกษาให้เป็นคนดี มีจิตบริการ การดูแลด้วยหัวใจความเป็นมนุษย์	74
แผนงานประจำ งานทำนุบำรุงศิลปวัฒนธรรม	75
แผนงานประจำ งานพัฒนานักศึกษา	83
แผนงานประจำ งานบริการนักศึกษา	89
แผนปฏิบัติการของฝ่ายวิจัยและบริการวิชาการ ประจำปีงบประมาณ 2562	93
แผนงานที่ 4 พัฒนาศูนย์การเรียนรู้และเครือข่ายด้านสุขภาพที่รองรับระบบสุขภาพ	95
แผนงานที่ 5 เสริมสร้างความเข้มแข็งของความร่วมมือกับชุมชนและองค์กรภายนอกเพื่อเสริมสร้างคุณภาพชีวิตของประชาชน	97
แผนงานที่ 6 ส่งเสริมให้อาจารย์ผลิตผลงานวิชาการ/นวัตกรรม เพื่อเผยแพร่ในระดับชาติหรือนานาชาติ	99
แผนงานประจำ งานวิจัยและการจัดการความรู้	102
แผนงานประจำ วารสาร	107
แผนงานประจำ งานบริการวิชาการ	108

แผนปฏิบัติการของฝ่ายประกันคุณภาพการศึกษา ประจำปีงบประมาณ 2562	112
แผนงานที่ 7 การพัฒนาระบบเทคโนโลยีสารสนเทศเพื่อการใช้งานอย่างมีประสิทธิภาพและรองรับการเปลี่ยนแปลง Thailand 4.0	114
แผนงานที่ 10 พัฒนาศึกษาวิจัยเข้าสู่การเป็นองค์กรคุณธรรม	116
แผนงานที่ 11 พัฒนาศักยภาพของบุคลากรให้มีความเชี่ยวชาญ	121
แผนงานประจำ งานประกันคุณภาพการศึกษาและความเสี่ยง	122
แผนงานประจำ แผนบริหารและพัฒนาทรัพยากรบุคคล	136
แผนงานประจำ งานเทคโนโลยีสารสนเทศ	146
แผนปฏิบัติการของฝ่ายบริหาร ประจำปีงบประมาณ 2562	150
แผนงานที่ 8 พัฒนาคุณภาพการบริหารจัดการ	151
แผนงานที่ 9 การประชาสัมพันธ์และการตลาด	152
แผนงานประจำ งานยุทธศาสตร์และแผนงาน	153
แผนงานประจำ งานบริหาร	156

## นโยบายการบริหารงานวิทยาลัย วิทยาลัยพยาบาลบรมราชชนนี พะเยา ปีงบประมาณ 2562

วิทยาลัยพยาบาลบรมราชชนนี พะเยา เป็นสถาบันการศึกษาระดับอุดมศึกษาชั้นนำที่มุ่งบริหารจัดการแบบมุ่งเน้นผลสัมฤทธิ์ เพื่อให้การบริหารงานมีประสิทธิภาพจึงได้กำหนดนโยบายการบริหารงาน ด้านการบริหารจัดการ ด้านการเรียนการสอนและพัฒนาการศึกษา ด้านบุคลากร ด้านการทํานุบำรุงศิลปะและวัฒนธรรม ด้านการวิจัยและการผลิตผลงานวิชาการ ด้านการบริการวิชาการแก่สังคม ด้านเทคโนโลยีสารสนเทศ และด้านการประกันคุณภาพการศึกษา ดังนี้

### นโยบายด้านการบริหารจัดการ

1. บริหารงานแบบมีส่วนร่วมด้วยหลักธรรมาภิบาล มุ่งผลสัมฤทธิ์ บำรุงขวัญกำลังใจแก่บุคลากรและผู้มีผลงานเชิงประจักษ์ทุกพันธกิจ และสร้างจิตสำนึกให้บุคลากรมีค่านิยมร่วมขององค์กร มีคุณธรรมจริยธรรมมุ่งประโยชน์ส่วนรวมเป็นหลัก
2. ส่งเสริมความเข้มแข็งของเครือข่ายและสร้างความร่วมมือด้านวิชาการ การวิจัย การพัฒนานักศึกษา และการทํานุบำรุงศิลปวัฒนธรรม กับสถาบันอื่นๆทั้งในและต่างประเทศ
3. ส่งเสริมการบริหารงบประมาณให้เกิดความคุ้มค่า คุ่มทุน โปร่งใส และตรวจสอบได้

### นโยบายด้านการเรียนการสอนและพัฒนาการศึกษา

1. ส่งเสริมและสนับสนุนการจัดการเรียนการสอนและการจัดกิจกรรมเสริมหลักสูตร เพื่อพัฒนาศักยภาพของนักศึกษาให้มีสมรรถนะเชิงวิชาชีพบนพื้นฐานการดูแลด้วยหัวใจความเป็นมนุษย์ ทักษะการเรียนรู้ในศตวรรษที่ 21 โดยมีการบูรณาการกับพันธกิจด้านต่างๆ เพื่อตอบสนองความต้องการของชุมชนและสังคม
2. ส่งเสริมและสนับสนุนการจัดการเรียนการสอนเชิงสหสาขาวิชาชีพ (Inter-Professional Education) และการจัดการเรียนรู้ที่ส่งเสริมอัตลักษณ์นักศึกษาตามที่วิทยาลัยกำหนด

### นโยบายด้านบุคลากร

1. ส่งเสริมและสนับสนุนบุคลากรของวิทยาลัยให้มีการพัฒนาตนเองอย่างต่อเนื่อง การพัฒนาคุณวุฒิและสมรรถนะความเชี่ยวชาญเฉพาะสาขา และมีสมรรถนะการใช้ภาษาอังกฤษในการปฏิบัติงานและการสื่อสารอย่างมีประสิทธิภาพ
2. ส่งเสริมสนับสนุนให้บุคลากรของวิทยาลัยปฏิบัติงานและดำเนินชีวิตตามจรรยาบรรณของข้าราชการสำนักงานปลัดกระทรวงสาธารณสุข และปฏิบัติงานภายใต้หลักการวิทยาลัยคุณธรรมและค่านิยมร่วม MOPH
3. ส่งเสริมการดำเนินงานวิทยาลัยคุณธรรม และพัฒนาคุณธรรม จริยธรรมของบุคลากรของวิทยาลัยและนักศึกษาอย่างต่อเนื่อง

### นโยบายด้านการทํานุบำรุงศิลปะและวัฒนธรรม

1. ส่งเสริมและสนับสนุนการดำเนินงานด้านการทํานุบำรุงศิลปะและวัฒนธรรมและภูมิปัญญาท้องถิ่น ทั้งการอนุรักษ์ การสืบสาน และการเผยแพร่ ทั้งภายในประเทศและต่างประเทศ
2. ส่งเสริมและสนับสนุนการดำเนินงานการบูรณาการการทํานุบำรุงศิลปะและวัฒนธรรมและภูมิปัญญาท้องถิ่น สู่การจัดการเรียนการสอน การจัดกิจกรรมเสริมหลักหลักสูตร และการสร้างเสริมสุขภาพ

### นโยบายด้านการวิจัยและการผลิตผลงานวิชาการ

1. ส่งเสริมและสนับสนุนให้บุคลากรของวิทยาลัยมีการพัฒนาศักยภาพด้านการผลิตผลงานวิจัย นวัตกรรม และผลงานวิชาการเพื่อสามารถขอรับทุนสนับสนุนจากภายในวิทยาลัยและภายนอก
2. ส่งเสริมและสนับสนุนให้บุคลากรของวิทยาลัยมีการเผยแพร่ผลงานวิจัย นวัตกรรม และผลงานวิชาการทั้งในระดับชาติและนานาชาติ
3. ส่งเสริมและสนับสนุนบุคลากรของวิทยาลัยมีการนำองค์ความรู้จากงานวิจัยและนวัตกรรมไปใช้ประโยชน์ในการพัฒนาการจัดการเรียนการสอน การพัฒนาบุคลากร และการบริการวิชาการ

### นโยบายด้านการบริการวิชาการแก่สังคม

1. ส่งเสริมและสนับสนุนบุคลากรของวิทยาลัยให้บริการวิชาการเชิงรุกเพื่อตอบสนองความต้องการของชุมชน สังคม และเสริมสร้างความเข้มแข็งให้กับชุมชนอย่างต่อเนื่องและยั่งยืน
2. ส่งเสริมการพัฒนาศูนย์การพัฒนาบุคลากรด้านสุขภาพที่ตอบสนองความต้องการของชุมชนและระบบสุขภาพของประเทศ และมุ่งสู่ความเป็นเลิศ
3. ส่งเสริมการนำความรู้และประสบการณ์จากการให้บริการวิชาการมาพัฒนาการเรียนการสอนและการวิจัย

### นโยบายด้านเทคโนโลยีสารสนเทศ

1. เร่งรัดการพัฒนาาระบบเทคโนโลยีสารสนเทศให้มีประสิทธิภาพและสะดวกต่อการบริหารจัดการของวิทยาลัย
2. ส่งเสริมให้บุคลากรของวิทยาลัยใช้เทคโนโลยีสารสนเทศในการบริหารและตัดสินใจ และปฏิบัติงานทุกพันธกิจอย่างมีประสิทธิภาพ

### นโยบายด้านการประกันคุณภาพการศึกษา

1. ส่งเสริมและสนับสนุนการนำระบบการประกันคุณภาพการศึกษามาใช้ในการบริหารจัดการองค์กรอย่างต่อเนื่องและให้ความสำคัญกับการประกันคุณภาพการศึกษาทั้งในระดับหลักสูตรและระดับสถาบัน
2. ส่งเสริมและสนับสนุนให้บุคลากรของวิทยาลัยทุกระดับมีส่วนร่วมในการดำเนินงานตามพันธกิจด้วยระบบคุณภาพ
3. ส่งเสริมการสร้างเครือข่ายการประกันคุณภาพการศึกษา เพื่อการแลกเปลี่ยนเรียนรู้ด้านประกันคุณภาพการศึกษาเพื่อให้เกิดแนวปฏิบัติที่ดี

**วิทยาลัยพยาบาลบรมราชชนนี พะเยา**  
**แผนกลยุทธ์ปีงบประมาณ 2560-2563 สู่แผนปฏิบัติการ 2562**  
**วิสัยทัศน์ สถาบันชั้นนำที่ตอบสนองระบบสุขภาพเป็นที่ยอมรับในระดับสากล**

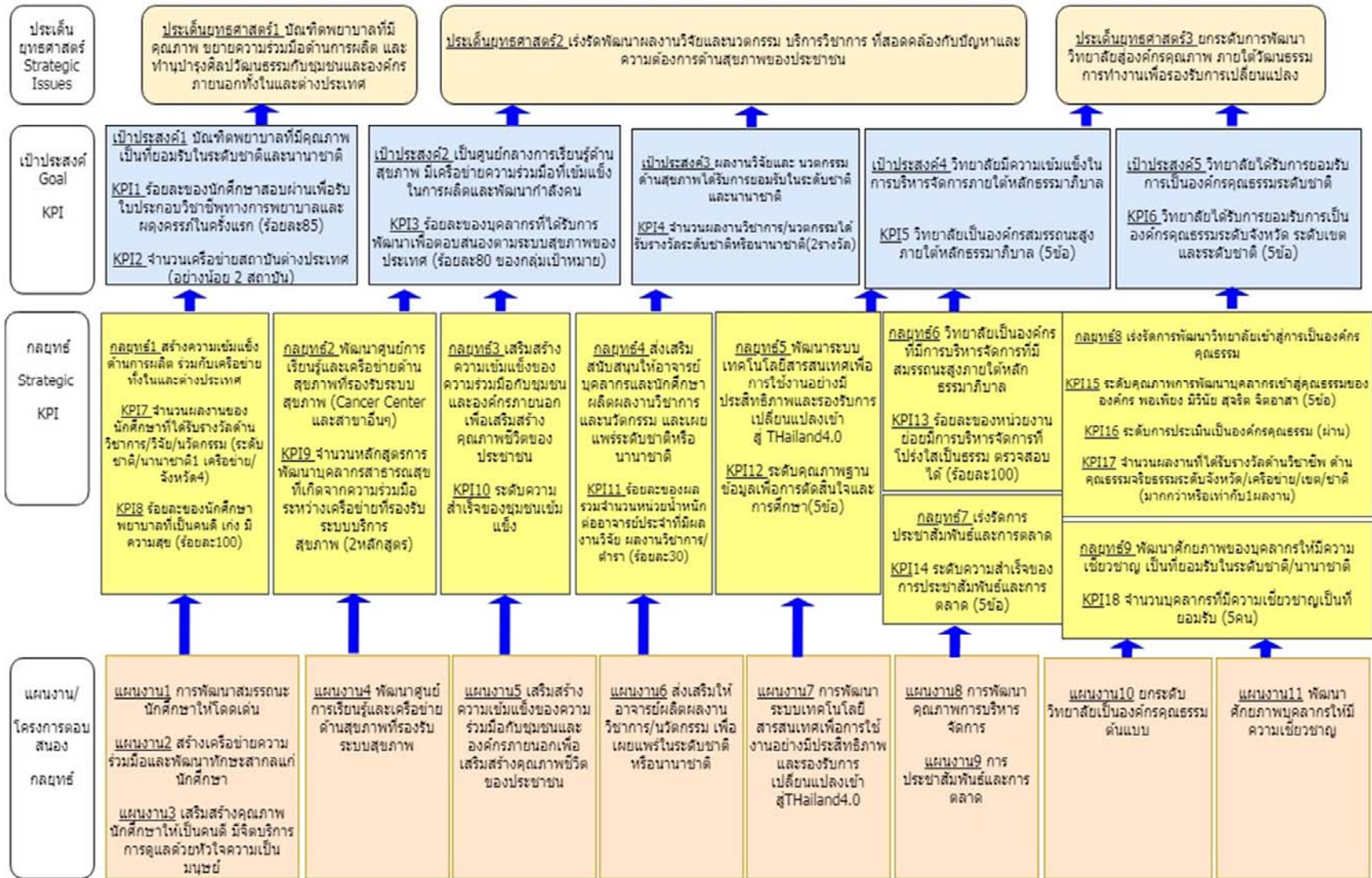

## แผนงบประมาณ ปีงบประมาณ 2562

ฝ่าย			งบอุดหนุนขอใช้	ร้อยละงบอุดหนุน	งบรายได้ขอใช้	ร้อยละงบรายได้	รวมใช้งบ (อุดหนุน+รายได้)	ร้อยละงบ (อุดหนุน+รายได้)	งบอื่นๆ		จำนวนโครงการ
กลุ่มงาน	แผนปฏิบัติที่ถ่ายทอดจากแผนกลยุทธ์ และแผนงานประจำ								งบ	งบจัดสรร	
วิชาการ	แผนงานที่ 1	การพัฒนาสมรรถนะนักศึกษาให้โดดเด่น	70,100	1.79	32,920	4.16	103,020	2.19			2
	แผนงานที่ 2	สร้างเครือข่ายความร่วมมือและพัฒนาทักษะสากลแก่นักศึกษา	-	-	378,168	47.80	378,168	8.02			2
	แผนประจำ	งานประจำวิชาการกลาง	343,340	8.75	-	-	343,340	7.28	263,000	594,000	11
	แผนประจำ	แผนสิ่งสนับสนุนการเรียนการสอน	250,000	6.37	250,000	31.60	500,000	10.61			1
	แผนประจำ	ห้องสมุด	570,200	14.54	130,000	16.43	700,200	14.86			2
	แผนประจำ	งานทะเบียนและวัดผล	260,000	6.63	-	-	260,000	5.52			2
	แผนประจำ	งานวิเทศสัมพันธ์	69,300	1.77	-	-	69,300	1.47			1
	แผนประจำ	กลุ่มการสอน1	66,570	1.70	-	-	66,570	1.41			1
	แผนประจำ	กลุ่มการสอน2	596,820	15.22	-	-	596,820	12.66			1
	แผนประจำ	กลุ่มการสอน3	626,420	15.97	-	-	626,420	13.29			1
	แผนประจำ	กลุ่มการสอน4	1,069,682	27.27	-	-	1,069,682	22.69			1
		<b>รวมวิชาการ</b>	<b>3,922,432</b>	<b>38.34</b>	<b>791,088</b>	<b>5.09</b>	<b>4,713,520</b>	<b>18.28</b>	<b>263,000</b>	<b>594,000</b>	<b>25</b>
วิจัยและบริการวิชาการ	แผนงานที่ 4	พัฒนาศูนย์การเรียนรู้และเครือข่ายด้านสุขภาพที่รองรับ	137,350	21.91	-	-	137,350	3.06			1
	แผนงานที่ 5	เสริมสร้างความเข้มแข็งของความร่วมมือกับชุมชนและ	27,600	4.40	-	-	27,600	0.61			1
	แผนงานที่ 6	ส่งเสริมให้อาจารย์ผลิตผลงานวิชาการ/นวัตกรรม เพื่อ	183,690	29.30	1,800,000	46.60	1,983,690	44.18			2
	แผนประจำ	วิจัยและการจัดการความรู้	238,200	38.00	2,063,000	53.40	2,301,200	51.25			4
	แผนประจำ	วารสาร	40,000	6.38	-	-	40,000	0.89	135,000		1
	แผนประจำ	บริการวิชาการ	-	-	-	-	-	-	3,695,000		3
		<b>รวมวิจัย</b>	<b>626,840.00</b>	<b>6.13</b>	<b>3,863,000</b>	<b>24.83</b>	<b>4,489,840</b>	<b>17.41</b>	<b>3,830,000</b>	<b>-</b>	<b>12</b>
ฝ่ายกิจการฯ และทำนุฯ	แผนงานที่ 3	เสริมสร้างคุณภาพนักศึกษาให้เป็นคนดี มีจิตบริการ การดูแล	-	-	78,746	7.81	78,746	7.81			1
	แผนประจำ	ทำนุฯบำรุงศิลป	-	-	338,600	33.56	338,600	33.56			6
	แผนประจำ	พัฒนานักศึกษา	-	-	568,500	56.35	568,500	56.35	20,000		6
	แผนประจำ	บริการนักศึกษา	-	-	23,000	2.28	23,000	2.28	89,000		4
		<b>รวมกิจการ</b>	<b>-</b>	<b>-</b>	<b>1,008,846</b>	<b>6.49</b>	<b>1,008,846</b>	<b>3.91</b>	<b>109,000</b>	<b>-</b>	<b>17</b>
ฝ่ายประกันคุณภาพการศึกษา	แผนงานที่ 7	พัฒนาระบบเทคโนโลยีสารสนเทศเพื่อการใช้งานอย่างมี	18,600	1.19	20,000	1.48	38,600	1.33			2
	แผนงานที่ 10	พัฒนาวิทยาลัยเข้าสู่การเป็นวิทยาลัยคุณธรรม	134,200	8.61	58,100	4.30	192,300	6.61			1
	แผนงานที่ 11	พัฒนาศักยภาพของบุคลากรให้มีความเชี่ยวชาญ	1,400	0.09	-	-	1,400	0.05			1
	แผนประจำ	ประกันคุณภาพและความเสี่ยง	300,575	19.28	-	-	300,575	10.33			2
	แผนประจำ	พัฒนาบุคลากร	1,104,056	70.83	-	-	1,104,056	37.95			3
	แผนประจำ	เทคโนโลยีสารสนเทศ	-	-	1,272,300	94.22	1,272,300	43.73			4
		<b>รวมประกัน</b>	<b>1,558,831</b>	<b>15.24</b>	<b>1,350,400</b>	<b>8.68</b>	<b>2,909,231</b>	<b>11.28</b>	<b>-</b>	<b>-</b>	<b>13</b>



แผนงบประมาณ ปีงบประมาณ 2562

ฝ่าย			งบอุดหนุนขอ ใช้	ร้อยละ งบอุดหนุน	งบรายได้ขอใช้	ร้อยละ งบรายได้	รวมใช้งบ (อุดหนุน+ รายได้)	ร้อยละงบ (อุดหนุน+ รายได้)	งบอื่นๆ		จำนวน โครงการ
กลุ่มงาน	แผนปฏิบัติที่ถ่ายถอดจากแผนกลยุทธ์ และแผนงานประจำ								งบ ลงทะเบียน	งบจัดสรร	
ฝ่าย อำนวยการ	แผนงานที่ 8	พัฒนาคุณภาพการบริหารจัดการ	18,800	0.46	-	-	18,800	0.15			1
	แผนงานที่ 9	การประชาสัมพันธ์และ การตลาด	62,000	1.50	-	-	62,000	0.49			1
	แผนประจำ	งานยุทธศาสตร์	135,294	3.28	-	-	135,294	1.07			1
	แผนประจำ	ประจำบริหาร	3,905,580	94.76	6,333,365	74.14	10,238,945	80.85		1,236,966	6
	แผนประจำ	ประจำพัสดุ	-	-	2,209,500	25.86	2,209,500	17.45			2
รวมอำนวยการ			4,121,674	40.29	8,542,865	54.92	12,664,539	49.11	-	1,236,966	11
รวมงบประมาณแผนกลยุทธ์			653,740	6.39	2,367,934	15.22	3,021,674	11.72	-	-	15
รวมงบประมาณแผนประจำ			9,576,037	93.61	13,188,265	84.78	22,764,302	88.28	4,202,000	1,830,966	63
รวมงบแผนกลยุทธ์และ แผนประจำ			10,229,777	100.00	15,556,199	100.00	25,785,976	100.00	4,202,000	1,830,966	78

## แผนปฏิบัติการของฝ่ายวิชาการ ประจำปีงบประมาณ 2562

### 1. แผนปฏิบัติงานที่ตอบสนองกลยุทธ์

พันธกิจที่ 1 ผลิตและพัฒนากำลังคนด้านสุขภาพเพื่อรองรับระบบสุขภาพของประเทศและชุมชนภาคเหนือ

ยุทธศาสตร์ที่ 1 บัณฑิตพยาบาลที่มีคุณภาพ ขยายความร่วมมือด้านการผลิตและทำนุบำรุงศิลปวัฒนธรรมกับชุมชนและองค์กรภายนอก ทั้งในและต่างประเทศ

เป้าประสงค์ที่ 1 บัณฑิตพยาบาลที่มีคุณภาพเป็นที่ยอมรับในระดับชาติและนานาชาติ

ตัวชี้วัดความสำเร็จของเป้าประสงค์

- ร้อยละของนักศึกษาสอบผ่านเพื่อรับใบประกอบวิชาชีพทางการแพทย์และผดุงครรภ์ในครั้งแรก เท่ากับร้อยละ 85
- จำนวนเครือข่ายสถาบันต่างประเทศ อย่างน้อย 2 สถาบัน

กลยุทธ์ที่ 1 สร้างความเข้มแข็งด้านการผลิตร่วมกับเครือข่ายทั้งในและต่างประเทศ

ตัวชี้วัดความสำเร็จของกลยุทธ์

- จำนวนผลงานของนักศึกษาที่ได้รับรางวัลด้านวิชาการ/วิจัย/นวัตกรรม (ระดับชาติ/นานาชาติ 1 ผลงาน เครือข่าย/จังหวัด 4 ผลงาน)
- ร้อยละของนักศึกษาพยาบาลที่เป็นคนดี เก่ง มีความสุข เท่ากับร้อยละ 100

แผนงานที่ 1 การพัฒนาสมรรถนะนักศึกษาให้โดดเด่น

ตัวชี้วัดความสำเร็จของแผนงาน

- จำนวนผลงานนวัตกรรมนักศึกษาที่ไปนำเสนอ และได้รับรางวัล อย่างน้อย 3 รางวัล

วิธีประเมินความสำเร็จ ประเมินตามตัวชี้วัดความสำเร็จเมื่อสิ้นสุดปีการศึกษาหรือปีงบประมาณ

โครงการ/กิจกรรม จำนวนโครงการ 2 โครงการ

แผนงานที่ 2 สร้างเครือข่ายความร่วมมือและพัฒนาทักษะสากลแก่นักศึกษา

ตัวชี้วัดความสำเร็จของแผนงาน

- จำนวนนักศึกษาที่ได้ไปแลกเปลี่ยนกับสถาบันต่างชาติ อย่างน้อย 5 คน
- จำนวนประเทศที่มีความร่วมมือ อย่างน้อย 2 ประเทศ

วิธีประเมินความสำเร็จ ประเมินตามตัวชี้วัดความสำเร็จเมื่อสิ้นสุดปีการศึกษาหรือปีงบประมาณ

โครงการ/กิจกรรม จำนวนโครงการ 2 โครงการ

ประเด็นยุทธศาสตร์ที่ 1 บัณฑิตที่มีพยาบาลมีคุณภาพขยายความร่วมมือ ด้านการผลิต และ ทำนุบำรุงศิลปวัฒนธรรม กับชุมชนและองค์กรภายนอกทั้งในและต่างประเทศ ..  
เป้าประสงค์ 1 บัณฑิตที่มีพยาบาลมีคุณภาพเป็นที่ยอมรับในระดับชาติและนานาชาติ

KPI 1 ร้อยละของนักศึกษาสอบผ่านเพื่อรับใบประกอบวิชาชีพทางการพยาบาลและผดุงครรภ์ในครั้งแรก(ร้อยละ85)

กลยุทธ์ 1 สร้างความเข้มแข็งด้านการผลิตและการสร้างเครือข่ายทั้งในและต่างประเทศ

KPI 2 จำนวนเครือข่ายความร่วมมือจากสถาบันการศึกษาต่างประเทศ (อย่างน้อย 2 สถาบัน)

แผนงานที่ 1 การพัฒนาสมรรถนะนักศึกษาให้โดดเด่น

PI 1 จำนวนผลงานนวัตกรรมนักศึกษาที่ไปนำเสนอ และได้รับรางวัล (อย่างน้อย 3 รางวัล)

โครงการ/ กลุ่มเป้าหมาย	วัตถุประสงค์	กิจกรรม	ตัวชี้ความสำเร็จ	เป้าหมาย ความสำเร็จ	ระยะเวลา ดำเนินการ	งบประมาณ				รายละเอียดการใช้จ่ายเงิน			ผู้รับผิดชอบ	
						ที่ตั้งไว้เบิกจ่ายตามไตรมาส				รายการเบิกจ่าย	หมวดงบประมาณ			
						1	2	3	4		อุดหนุน	รายได้		อื่นๆ
1. โครงการ พัฒนาการ ส่งเสริม ความคิด สร้างสรรค์และ สนับสนุนการ นำเสนอผลงาน วิชาการ นักศึกษา	1.เพื่อส่งเสริม ทักษะความคิด สร้างสรรค์ใน นักศึกษา 2.พัฒนาทักษะ การนำเสนอ ผลงาน	1. บูรณาการส่งเสริม นักศึกษาในการพัฒนา นวัตกรรม/ผลงาน สร้างสรรค์กับการเรียน การสอน (มอบหมาย นักศึกษาให้ทำนวัตก กรรมในรายวิชา ได้แก่ 1)กายวิภาค 2)เทคโนโลยี 3)มารดาทารก 4) ชุมชน2 5)ป.ปัญหา1) 2. จัดเวทีการนำเสนอ ผลงานนวัตกรรม/งาน สร้างสรรค์ให้กับ นักศึกษา (ภายใน วิทยาลัย) 3. จัดหาเวทีนำเสนอ และสนับสนุนการไป นำเสนอผลงานนวัตก กรรมนอกสถาบัน	1.จำนวน รายวิชาวิชาที่ จัดการเรียนการ สอนที่ส่งเสริม ความคิด สร้างสรรค์ 2.จำนวนผลงาน นวัตกรรม นักศึกษาที่ไป นำเสนอ และ ได้รับรางวัล 3.จำนวน นักศึกษาที่ได้รับ รางวัล	1. มีอย่าง น้อย 5 รายวิชา 2.จำนวน ผลงานที่ นำเสนอเวที ภายนอก จำนวน อย่างน้อย 5 ผลงาน 3. จำนวน รางวัลที่ได้รับ 3 รางวัล	พย. 2561	-	54,600	-	-	<b>กิจกรรมที่ 1 และ 2</b> 1. ค่าวัสดุสนับสนุนการ จัดทำนวัตกรรมนักศึกษา 1,000บ.*10กลุ่ม = 10,000 บ. <b>กิจกรรมที่ 3</b> 1. ค่าลงทะเบียน 3,000 บ. จำนวน 6 คน = 18,000 บ. 2. ค่าที่พัก 1,500 บ.*4 ห้อง*3คืน = 18,000 บ. 3. ค่าน้ำมันเชื้อเพลิง 5,000 บ. 4. ค่าเบี้ยเลี้ยง 2,880 บ. (6คน*3วัน*160 บ.) 5.ค่าเบี้ยเลี้ยงพร.240 บ.*3วัน=720 บ. <b>รวม 44,600 บ.</b>	21,680	32,920		ดร.ดลนภา อ.จรรยา

ac62-stg1-p1-1

โครงการ/ กลุ่มเป้าหมาย	วัตถุประสงค์	กิจกรรม	ตัวชี้ความสำเร็จ	เป้าหมาย ความสำเร็จ	ระยะเวลา ดำเนินการ	งบประมาณ				รายละเอียดการใช้จ่ายเงิน			ผู้รับผิดชอบ	
						ที่ตั้งไว้เบิกจ่ายตามไตรมาส				รายการเบิกจ่าย	หมวดงบประมาณ			
						1	2	3	4		อุดหนุน	รายได้		อื่นๆ
2. โครงการ สร้างเสริม สมรรถนะ นักศึกษาเพื่อ ความพร้อมใน การก้าวสู่ วิชาชีพพยาบาล	1. นักศึกษามี ความรู้และ ทักษะในการ ประกอบวิชาชีพ เมื่อสำเร็จ การศึกษา 2. นักศึกษาสอบ ใบประกอบ วิชาชีพผ่าน	1. เชิญผู้เชี่ยวชาญ เฉพาะสาขาวิชามา บรรยายเสริมความรู้ ทางด้านการพยาบาล 2. ประเมินผลความ พร้อมของนักศึกษาใน ด้านความพร้อมในการ ก้าวสู่วิชาชีพ 3. พัฒนานักศึกษาที่มี แนวโน้มอ่อน	1.จำนวน นักศึกษาที่สอบ ผ่านครบ 8 วิชา	ร้อยละ 85	ตค.61-พค. 62	-	54,600	48,420	-	1. ค่าวิทยากรภายนอก จำนวน 60 ชม.ๆ ละ 400 บาท= 24,000 บาท 2. ค่าเดินทางวิทยากร 3 คนๆ ละ 7,000 บาท= 21,000 บาท 3. ค่าน้ำมันเชื้อเพลิง รับส่งวิทยากรจาก สนามบิน 3,420 บาท <b>รวม48,420</b>	48,420	-		อ.เฉลิมพล
รวมงบประมาณแผนงานที่ 1						-	109,200	48,420	-		70,100	32,920		

ประเด็นยุทธศาสตร์ที่ 1 บัณฑิตที่มีพยาบาลมีคุณภาพขยายความร่วมมือ ด้านการผลิต และ ทำนุบำรุงศิลปวัฒนธรรม กับชุมชนและองค์กรภายนอกทั้งในและต่างประเทศ ..  
เป้าประสงค์ 1 บัณฑิตที่มีพยาบาลมีคุณภาพเป็นที่ยอมรับในระดับชาติและนานาชาติ

KPI1 ร้อยละของนักศึกษาสอบผ่านเพื่อรับใบประกอบวิชาชีพทางการพยาบาลและผดุงครรภ์ในครั้งแรก(ร้อยละ85)

กลยุทธ์ 1 สร้างความเข้มแข็งด้านการผลิตและการสร้างเครือข่ายทั้งในและต่างประเทศ

KPI2 จำนวนเครือข่ายความร่วมมือจากสถาบันการศึกษาต่างประเทศ (อย่างน้อย 2 สถาบัน)

แผนงานที่ 2 สร้างเครือข่ายความร่วมมือและพัฒนาทักษะสากลแก่นักศึกษา

PI 1 .จำนวนนักศึกษาที่ไปแลกเปลี่ยนกับสถาบันต่างชาติ (จำนวนอย่างน้อย 5 คน )

PI 2 จำนวนประเทศที่มีความร่วมมือ (อย่างน้อย 2 ประเทศ)

โครงการ/ กลุ่มเป้าหมาย	วัตถุประสงค์	กิจกรรม	ตัวชี้ ความสำเร็จ	เป้าหมาย ความสำเร็จ	ระยะเวลา ดำเนินการ	งบประมาณ				รายละเอียดการใช้จ่ายเงิน			ผู้รับผิดชอบ
						ที่ตั้งไว้เบิกจ่ายตามไตรมาส				รายการเบิกจ่าย	หมวดงบประมาณ		
						1	2	3	4		อุดหนุน	รายได้	
1. โครงการ แลกเปลี่ยน อาจารย์และ นักศึกษากับ เครือข่าย นานาชาติ	1. เพื่อพัฒนา สมรรถนะ อาจารย์และ นักศึกษาด้าน การศึกษ พยาบาล และ ภาษาอังกฤษ	1. อาจารย์ 2 คนนำนักศึกษา 5 คน เดินทาง ไปแลกเปลี่ยน กับ สถาบันการศึกษา ต่างประเทศ (ประเทศ ฟิลิปปินส์ St Louise University, Philippines)	1.จำนวน นักศึกษาที่ ไป แลกเปลี่ยน กับสถาบัน ต่างชาติ	1.นักศึกษา จำนวนอย่าง น้อย 5 คน 2.อาจารย์ อย่างน้อย 2 คน	1 มค. - 30 กย. 62	-	-	-	199,928	<u>ค่าใช้จ่ายต่างประเทศ</u> 1) ค่าเครื่องบินโดยสารไป ต่างประเทศ 20,000* 7 คน= 140,000 บ. 2) ค่าเบี้ยเลี้ยง อาจารย์2คน*1000*7วัน= 14,000 บ. นศ.5คน*500*7วัน= 17,500 3) ค่าเดินทางภายใน ต่างประเทศเหมาจ่าย 7,000 บ. <b>รวม 178,500 บ.</b> <u>ค่าใช้จ่ายในประเทศ</u> 1) ค่าที่พักในประเทศ 1,500 บ.* 4 ห้อง* 1 คืน =6,000 บ. 2) ค่าเดินทางในประเทศ	199,928		ดร.ดลนภา/ ดร.พิมพ์มล
ac62-stg1-p2-1													

โครงการ/ กลุ่มเป้าหมาย	วัตถุประสงค์	กิจกรรม	ตัวชี้ ความสำเร็จ	เป้าหมาย ความสำเร็จ	ระยะเวลา ดำเนินการ	งบประมาณ				รายละเอียดการใช้จ่ายเงิน			ผู้รับผิดชอบ	
						ที่ตั้งไว้เบิกจ่ายตามไตรมาส				รายการเบิกจ่าย	หมวดงบประมาณ			
						1	2	3	4		อุดหนุน	รายได้		อื่นๆ
2. โครงการ สร้างความ ร่วมมือกับ สถาบันการ ศึกษา ต่างประเทศ	1. เพื่อ เสริมสร้าง ความร่วมมือ กับ สถาบันการศึกษา พยาบาลใน ต่างประเทศ	1. นำคณะ ผู้บริหารและ อาจารย์เดินทาง ไปสร้างความ ร่วมมือด้าน วิชาการ การวิจัย และการพัฒนา นักศึกษา จาก สถาบันการศึกษา ต่างประเทศ (จีน/ฟิลิปปินส์/ ประเทศ อินโดนีเซีย)	1. มีกลาง นามความ ร่วมมือกับ สถาบันการศึกษา ต่างประเทศ 2. เกิด กิจกรรมที่ ดำเนินการ ร่วมกับ สถาบันการศึกษา ต่างประเทศ	1. อย่างน้อย 2 สถาบัน 2. อย่างน้อย 2 กิจกรรม	1 ม.ค. - 30 กย. 62	-	-	178,240	-	<u>ค่าใช้จ่ายต่างประเทศ</u> 1) ค่าเครื่องบินโดยสารไป ต่างประเทศ 20,000* 5 คน=100,000 บาท 2) ค่าที่พักคืนละ 4,000 บาท* 2 ห้อง* 3 คืน*= 24,000 3) ค่าเบี้ยเลี้ยง 1,000บาท* 4วัน* 5คน = 20,000บ. 4) ค่าเดินทางใน ต่างประเทศเหมาจ่าย 5,000 บ. <b>รวม 149,000</b> <u>ค่าใช้จ่ายในประเทศ</u> 1) ค่าเครื่องบินโดยสาร ภายในประเทศ เชียงราย- กรุงเทพฯ 3,500*5= 17,500 บ. 2) ค่าที่พักในประเทศ 1,500 บ* 3 ห้อง* 1 คืน = 4,500 บ. 3) ค่าเดินทางในประเทศ 400 บ.* 2เที่ยว = 800 บ. 4) ค่าเบี้ยเลี้ยงในประเทศ		178,240		ดร.ดลนภา/ ดร.พิมพ์มล
รวมงบประมาณแผนงานที่ 2								178,240	199,928		378,168			

แผนงานประจำ งานวิชาการและการเรียนการสอน

โครงการ/ กลุ่มเป้าหมาย	วัตถุประสงค์	กิจกรรม	ตัวชี้ ความสำเร็จ	เป้าหมาย ความสำเร็จ	ระยะเวลา ดำเนินการ	งบประมาณ				รายละเอียดการใช้จ่ายเงิน			ผู้รับผิดชอบ	
						ที่ตั้งไว้เบิกจ่ายตามไตรมาส				รายการเบิกจ่าย	หมวดงบประมาณ			
						1	2	3	4		อุดหนุน	รายได้		อื่นๆ
1. โครงการพัฒนา ศักยภาพอาจารย์ ด้านการจัดการ เรียนการสอนโดย ใช้ ICT เพื่อ ส่งเสริมทักษะทาง ปัญญา กลุ่มเป้าหมาย -อาจารย์ประจำ จำนวน 44 คน	เพื่อพัฒนา ทักษะการ สอนอาจารย์ โดยใช้ ICT	จัดการอบรม อาจารย์โดยเป็น สองกลุ่ม 1. อบรมการใช้ google form และ โปรแกรม อื่นๆ ในการ จัดการเรียนการ สอน	จำนวน อาจารย์ที่ใช้ โปรแกรม ICT ในการ จัดการเรียน การสอน	อาจารย์ร้อยละ 80	กลุ่มที่ 1 29ตค.61 กลุ่มที่ 2 23พย. 61	7,480	-	-	-	1. ค่าอาหารกลางวัน ผู้ เข้าอบรม 100 บ./คน จำนวน 44 คน= 4,400 บ. 2. ค่าอาหารว่างและ เครื่องดื่ม 35 บาท/ คน/มือ จำนวน 44*2 มือ คน =3080 บ. รวมเงิน 7,480 บ.	7,480	-	-	ดร.ดลนภา

ac62-main-1

โครงการ/ กลุ่มเป้าหมาย	วัตถุประสงค์	กิจกรรม	ตัวชี้ ความสำเร็จ	เป้าหมาย ความสำเร็จ	ระยะเวลา ดำเนินการ	งบประมาณ				รายละเอียดการใช้จ่ายเงิน			ผู้รับผิดชอบ	
						ที่ตั้งไว้เบิกจ่ายตามไตรมาส				รายการเบิกจ่าย	หมวดงบประมาณ			
						1	2	3	4		อุดหนุน	รายได้		อื่นๆ
2.โครงการสัมมนา อาจารย์พิเศษและ อาจารย์พี่เลี้ยง กลุ่มเป้าหมาย 50 คน 1. อาจารย์พี่เลี้ยง 30 คน 2.อาจารย์พิเศษ 10 คน 3. อาจารย์จาก วิทยาลัยฯ 10 คน	1.พัฒนา อาจารย์ พิเศษ อาจารย์ พิเศษและ อาจารย์พี่ เลี้ยงด้าน วิชาการและ การจัดการ เรียนการสอน 2.เพื่อสัมมนา แลกเปลี่ยน ข้อคิดเห็นใน การจัดการ เรียนการสอน	1. ประชุมสัมมนา ครูพี่เลี้ยง 2.ประชุมกลุ่มย่อย เพื่อแลกเปลี่ยน ข้อคิดเห็น 3.สรุปประเด็น แนวทางการ พัฒนาการจัดการ เรียนการสอน โดยการมีส่วน ร่วมของอาจารย์ พี่เลี้ยง	1. ความพึง พอใจต่อการ จัดการอบรม	1. ผู้เข้าร่วม อบรมร้อยละ 80 2.ความพึง พอใจของ อาจารย์และ อาจารย์พิเศษ อยู่ในระดับดี ขึ้นไป	23-24 พค.  62	-	-	148,100	-	1)ค่าอาหาร กลุ่มเป้าหมายจำนวน 50 คน อาหาร กลางวันจำนวน 2 มื้อๆละ 350 บ. และ อาหารเย็น 1 มื้อๆละ 400 บ. ((350* 2)+(400*1))*50= 55,000 บ. 2)ค่าอาหารว่างและ เครื่องดื่ม 50 คน * 3 มื้อ* 50 บ.=7,500บ. 3)ค่าที่พัก 25 ห้องๆละ 1,500 บ. จำนวน 1 คืน=37,500 บ. 4)ค่าวิทยากร จำนวน 8 ชม.ๆละ 1,200 บาท=9,600 บ. 5)ค่าเดินทางวิทยากร 7,000 บ. 6)ค่าเช่าเหมารถตู้ โดยสาร จำนวน 5 คันๆละ 3,000 บ. จำนวน 2 วัน=	148,100	-	-	อ.สุราง คณา และอ.วรา ภรณ์



โครงการ/ กลุ่มเป้าหมาย	วัตถุประสงค์	กิจกรรม	ตัวชี้ ความสำเร็จ	เป้าหมาย ความสำเร็จ	ระยะเวลา ดำเนินการ	งบประมาณ				รายละเอียดการใช้จ่ายเงิน			ผู้รับผิดชอบ	
						ที่ตั้งไว้เบิกจ่ายตามไตรมาส				รายการเบิกจ่าย	หมวดงบประมาณ			
						1	2	3	4		อุดหนุน	รายได้		อื่นๆ
3.โครงการพัฒนา สมรรถนะ นักศึกษาเพื่อมุ่ง ผลสัมฤทธิ์ทางการ เรียนการสอน กลุ่มเป้าหมาย นักศึกษาที่เข้า แข่งขันทักษะทาง วิชาการ	1. เพื่อพัฒนา สมรรถนะ นักศึกษาให้มี ความพร้อมที่ เข้าแข่งขัน ทักษะทาง วิชาการ	1.จัดสอนเสริม นอกเวลาโดย อาจารย์ประจำ และอาจารย์พิเศษ 2.ฝึกซ้อมทักษะ การปฏิบัติ ทางการพยาบาล โดยใช้หุ่นเสมือน จริง	1.ร้อยละ นักศึกษาที่มี สมรรถนะ ผ่านเกณฑ์ การประเมิน	ร้อยละ100	ทุกภาค การศึกษา	16,000	-	-	-	1. ค่าสอน ชม.ละ 400 บ. จำนวน 40 ชม.= 16,000 บ.	16,000	-	-	อ.ทีติยา

ac62-main-3

โครงการ/ กลุ่มเป้าหมาย	วัตถุประสงค์	กิจกรรม	ตัวชี้ ความสำเร็จ	เป้าหมาย ความสำเร็จ	ระยะเวลา ดำเนินการ	งบประมาณ				รายละเอียดการใช้จ่ายเงิน			ผู้รับผิดชอบ	
						ที่ตั้งไว้เบิกจ่ายตามไตรมาส				รายการเบิกจ่าย	หมวดงบประมาณ			
						1	2	3	4		อุดหนุน	รายได้		อื่นๆ
4. โครงการ พัฒนา ประสิทธิภาพการ จัดการเรียนการ สอน <u>กลุ่มเป้าหมาย</u> จำนวน 44 คน 1.คณะกรรมการ บริหารหลักสูตร 2.อาจารย์ประจำ ทุกคน	1.สนับสนุน การวางแผน การกำกับ ติดตาม และ จัดการเรียนการ สอน ประเมินผล การจัดการ เรียนการสอน 2.พัฒนา ศักยภาพ อาจารย์ด้าน การสอน ภาคทฤษฎี และปฏิบัติ	1.จัดประชุมเพื่อ วางแผน กำกับ ติดตาม และ ประเมินผลการ จัดการเรียนการ สอน 2.นิเทศการสอน ภาคทฤษฎีและ ปฏิบัติ	1.มีการ ประชุมตาม แผน 2.มีการ กำกับติดตาม นิเทศ อาจารย์ที่มี ผลการ ประเมินต่ำ กว่า 3.5 ร้อย ละ 100	1.มีการ ประชุมอย่าง น้อยภาค การศึกษาละ 1 ครั้ง 2.มีการ กำกับติดตาม นิเทศ อาจารย์ที่มี ผลการ ประเมินต่ำ กว่า 3.5 ร้อย ละ 100	ตค.61-กย. 62	3,960	3,960	3,960	3,960	1. ค่าอาหารและ อาหารว่างในการ ประชุมและสัมมนา วิชาการ จำนวน 4 ครั้งๆละ 100 บ. จำนวน 30 คน= 12,000 บ. 2.ค่าเบี้ยเลี้ยงการออก นิเทศการสอน จำนวน 4 คนๆละ 240 บ. จำนวน 4 วัน = 3,840บ. รวมเงิน 15,840 บ.	15,840	-	-	อ.วัชร
ac62-main-4														
5. โครงการ ส่งเสริมการบูรณา การความรู้สู่การ ปฏิบัติของ อาจารย์พยาบาล (พตส.)	1.เพื่อ ส่งเสริม บูรณาความรู้ และการ พัฒนาทักษะ การ ปฏิบัติการ	การพัฒนาบูรณา การความรู้สู่การ ปฏิบัติ	กิจกรรม พัฒนา การบูรณา การความรู้สู่ การปฏิบัติ	อย่างน้อย 8 ชม.ต่อสัปดาห์	ตค.61-กย. 62	-	-	-	-	ค่าตอบแทนวิชาชีพ รายเดือนของอาจารย์ ที่เป็นข้าราชการ 38 คนเบิกจ่ายจาก งบประมาณส่วนกลาง	-	-	-	ดร.พิมพ์มล
ac62-main-5														



โครงการ/ กลุ่มเป้าหมาย	วัตถุประสงค์	กิจกรรม	ตัวชี้ ความสำเร็จ	เป้าหมาย ความสำเร็จ	ระยะเวลา ดำเนินการ	งบประมาณ				รายละเอียดการใช้จ่ายเงิน			ผู้รับผิดชอบ	
						ที่ตั้งไว้เบิกจ่ายตามไตรมาส				รายการเบิกจ่าย	หมวดงบประมาณ			
						1	2	3	4		อุดหนุน	รายได้		อื่นๆ
7. บูรณาการการจัดการเรียนการสอนกับพันธกิจวิทยาลัย จำนวน 5 รายวิชา คือ 1.การ รักษาพยาบาลเบื้องต้น 2.การพยาบาลมารดาทารก 3.รายวิชาปฏิบัติการพยาบาลบุคคลที่มีปัญหา 1 4.รายวิชาเทคนิคและหลักการทางการพยาบาล 5.รายวิชาพีชสมุนไพรร	เพื่อจัดการเรียนการสอนให้มีประสิทธิภาพ ผ่านการบูรณาการการจัดการเรียนการสอนกับการบริการวิชาการ การทำนุบำรุง ศิลปวัฒนธรรม และการวิจัย	1.จัดกิจกรรมบริการวิชาการ โดยการบูรณาการกับรายวิชาการ รักษาพยาบาลเบื้องต้นและรายวิชา การปฏิบัติกรพยาบาลบุคคลที่มีปัญหา 1 รายวิชาเทคนิค และหลักการทางการพยาบาล และรายวิชาพีชสมุนไพรร	1. การดำเนินการตามระบบ และกลไก การบูรณาการ 2.ผลลัพธ์การเรียนรู้ด้าน ทักษะปัญญา อัตลักษณ์ บัณฑิต (SHAPE) และทักษะ ศตวรรษที่ 21	1.การบรรลุ เป้าหมาย ตัวชี้วัด การบูรณาการ 2.ระดับ คะแนน ผลลัพธ์การเรียนรู้ด้าน ทักษะปัญญา อัตลักษณ์ บัณฑิต (SHAPE) และทักษะ ศตวรรษที่ 21	30 ส.ค 61 - 30 มี.ค 62	-	24,000	-	-	รายวิชาละ 8,000 บาท =8,000*3 = 24,000 บาท **วิชาการพยาบาลมารดาและมารกใช้ งบประมาณกิจการนักศึกษา	24,000	-	-	อ.อัมพร ยานะ

ac62-main-6

โครงการ/ กลุ่มเป้าหมาย	วัตถุประสงค์	กิจกรรม	ตัวชี้ ความสำเร็จ	เป้าหมาย ความสำเร็จ	ระยะเวลา ดำเนินการ	งบประมาณ				รายละเอียดการใช้จ่ายเงิน			ผู้รับผิดชอบ	
						ที่ตั้งไว้เบิกจ่ายตามไตรมาส				รายการเบิกจ่าย	หมวดงบประมาณ			
						1	2	3	4		อุดหนุน	รายได้		อื่นๆ
8.โครงการ ปฐมนิเทศและ เตรียมความพร้อม นักศึกษาใหม่	1.เตรียม นักศึกษาด้าน การปรับตัว และด้าน วิชาการ	1.แนะนำ หลักสูตร อาจารย์ การ จัดการเรียนการ สอน สถานที่ 2.จัดกิจกรรม ส่งเสริมการ ปรับตัว 3.ปรับพื้นฐาน ภาษาอังกฤษ คณิตศาสตร์ และวิทยาศาสตร์	1.จำนวน นักศึกษาที่ ได้รับการ เตรียมความ พร้อม 2.คะแนน อังกฤษ และ คณิตศาสตร์ 3.คะแนน ทัศนคติ	1.นักศึกษา ร้อยละ 95 ได้รับการ เตรียมความ พร้อม 2.คะแนน อังกฤษและ คณิตศาสตร์ ผ่านเกณฑ์ ร้อยละ 50	ส.ค.-62	-	24,000	-	100,000	1). ค่าเหมารถไป ปฐมนิเทศ มข.12,000 บ. จำนวน 2 คัน เท่ากับ 24,000 บ. 2).ค่าอาหารว่าง นักศึกษา 100 คน*25 บาท*2มื้อ=5,000 บ. 3).ค่าวิทยากร 28 ชม.*400บ.=11,200บ. (อังกฤษ14ชม.คณิต14 ชม.) 4.)ค่าเดินทาง 240*4 ครั้ง=960บ. 5).ค่าวัสดุ 2,000 บ. -ป้ายไว้นิลชื่อโครงการ 500 บ. -ค่าอุปกรณ์ประจำฐาน 500บ.*3ฐาน=3,340 บ. ค่าอาหารเฟรชชีไนท์ 1000บาท*45โต๊ะ=	-	-	100000 (ค่าลงทะเบียนคน ละ 1000 บาท)	อนงนุช และ อาจารย์ ประจำชั้น ปีที่ 1 รุ่น ที่ 30 (ปกศ 2562)

โครงการ/ กลุ่มเป้าหมาย	วัตถุประสงค์	กิจกรรม	ตัวชี้ ความสำเร็จ	เป้าหมาย ความสำเร็จ	ระยะเวลา ดำเนินการ	งบประมาณ				รายละเอียดการใช้จ่ายเงิน			ผู้รับผิดชอบ	
						ที่ตั้งไว้เบิกจ่ายตามไตรมาส				รายการเบิกจ่าย	หมวดงบประมาณ			
						1	2	3	4		อุดหนุน	รายได้		อื่นๆ
9.โครงการเตรียมความพร้อมเพื่อการรับรองสถาบันจากสภาการพยาบาล	1. เพื่อขอรับรองสถาบัน 2. เพื่อเตรียมความพร้อมในการเขียนรายงานการขอรับรองสถาบัน 3. เพื่อเตรียมความพร้อมในการเตรียมหลักฐานประกอบการขอรับรองสถาบัน	1.เขียน SAR 2.เตรียมเอกสารหลักฐาน 3.ส่งหนังสือขอรับรองสถาบัน	1. ความเรียบร้อยสมบูรณ์ของ SAR 2.ความพร้อมของหลักฐาน	1.SAR สมบูรณ์ภายในวันที่ 15 ตค.61 2.หลักฐานสมบูรณ์ภายใน 26_พย.61 3.SAR ส่งสภาภายใน 61 ธค. 61	ระยะที่ 1 จัดทำ หลักฐาน 22-28 ตค 61 ระยะที่ 2 จัดทำ หลักฐาน 26-2 ธค. 61 ส่งSAR 2 มค.62	40,000	75,000	-	-	1). ค่าขอรับรองสถาบัน 75,000 บ. 2).ค่าอาหารกลางวันอาจารย์ 100บาท*46 คน*3วัน=13,800 อาหารว่างและเครื่องดื่ม 35บาท*46 คน*2มือ*3วัน=9,660 อาหารว่างและเครื่องดื่ม 35บาท*10 คน*2มือ*7วัน=4,900 3). ค่าวัสดุ 10,735 บ. -ค่าจ้างเหมาถ่ายเอกสารและเข้ารูปเล่ม 100บาท*50เล่ม= 5,000 บ. -ค่าจ้างเหมาถ่ายเอกสาร 3,000 บ. -กระดาษ 10รีม*98	115,000	-	-	ดร.พิมพ์พิมพ์

ac62-main-9

โครงการ/ กลุ่มเป้าหมาย	วัตถุประสงค์	กิจกรรม	ตัวชี้ ความสำเร็จ	เป้าหมาย ความสำเร็จ	ระยะเวลา ดำเนินการ	งบประมาณ				รายละเอียดการใช้จ่ายเงิน			ผู้รับผิดชอบ	
						ที่ตั้งไว้เบิกจ่ายตามไตรมาส				รายการเบิกจ่าย	หมวดงบประมาณ			
						1	2	3	4		อุดหนุน	รายได้		อื่นๆ
10. โครงการรับ สมัครและ คัดเลือกบุคคล เข้าศึกษาหลักสูตร ต่างๆ (สบช.) งบประมาณจาก สบช.	1.เพื่อ เผยแพร่ ประชาสัมพันธ์ ระบบการรับ สมัคร นักศึกษา คัดเลือก ตรวจรับ หลักฐานและ การสัมภาษณ์ ได้ครบถ้วน สมบูรณ์ของผู้ มีสิทธิเข้า สัมภาษณ์ ตามประกาศ ของกระทรวง สาธารณสุข ประจำปี การศึกษา 2562 2.การคัดเลือก เป็นไปอย่างมี ประสิทธิภาพ	กิจกรรมสมัคร และคัดเลือก บุคคลเข้าศึกษา หลักสูตร -ดำเนินการ ประกาศเผยแพร่ ประชาสัมพันธ์ ระบบการรับ สมัครนักศึกษา -ดำเนินการ ตรวจสอบ หลักฐานและ สัมภาษณ์ -รายงานผลต่อ ผู้บริหาร	ข้อร้องเรียน ของผู้ผ่าน การคัดเลือก เข้าสัมภาษณ์	ข้อร้องเรียน 0	ธ.ค 60 -ส.ค 61	-	-	-	-	งบประมาณจาก สบช.	-	-	-	อ.สมศรี สัจจะสกุล รัตน์

ac62-main-10

โครงการ/ กลุ่มเป้าหมาย	วัตถุประสงค์	กิจกรรม	ตัวชี้ ความสำเร็จ	เป้าหมาย ความสำเร็จ	ระยะเวลา ดำเนินการ	งบประมาณ				รายละเอียดการใช้จ่ายเงิน			ผู้รับผิดชอบ	
						ที่ตั้งไว้เบิกจ่ายตามไตรมาส				รายการเบิกจ่าย	หมวดงบประมาณ			
						1	2	3	4		อุดหนุน	รายได้		อื่นๆ
11.พัฒนา ภาษาอังกฤษภาค ฤดูร้อนสำหรับ นักศึกษาชั้นปีที่ 1 จำนวน 163 คน (ค่าลงทะเบียนคน ละ 1,000 บาท)	1.เพื่อพัฒนา ทักษะ ภาษาอังกฤษ ทั้งพูด ฟัง อ่าน เขียน	1.ออกแบบ หลักสูตร 2.ประสานผู้สอน 3.แบ่งนักศึกษา เป็น 3 กลุ่มๆละ 54-55 คน 4.จัดการเรียน การสอนวันละ 5 ชม. กลุ่มละ 4 สัปดาห์	1.ความพึง พอใจของ นักศึกษา 2.คะแนน ประเมิน ทักษะ ภาษาอังกฤษ	1.ความพึง พอใจอยู่ใน ระดับดี 2.ร้อยละ 80 ของนักศึกษา มีคะแนน ทดสอบหลัง เรียนมากกว่า เกณฑ์ร้อยละ 60	29 เม.ย-21 ก.ค 62	-	-	163,000	-	1). ค่าวิทยากรชม.ละ 400 บ* วันละ 5 ชม. จำนวน 20 วันต่อกลุ่ม (400*5*20) = 4,000 บ* จำนวน 3 กลุ่ม (4,000*3) = 120,000 บ* 2).ค่าเอกสาร ประกอบการสอน นักศึกษา230 บ*163 เล่ม=37,490 บ 3).ค่าอาหารว่างคณะ ดำเนินงาน มีโต๊ะ 35 บ.* 2 มีโต๊ะ*60 วัน (35*2*60) =4,200 บ. 4).ค่าวัสดุ 1,310 บ. (กระดาษฟรุค/ปากกา เคมี)	-	-	163,000	ดร.ดลนภา
รวมงบประมาณแผนประจำวิชาการและ การเรียนการสอน						67,440	133,400	320,300	109,200	343,340		263,000		





## แผนงานประจำ ห้องสมุด

โครงการ/ กลุ่มเป้าหมาย	วัตถุประสงค์	กิจกรรม	ตัวชี้ ความสำเร็จ	เป้าหมาย ความสำเร็จ	ระยะเวลา ดำเนินการ	งบประมาณ				รายละเอียดการใช้จ่ายเงิน			ผู้รับผิดชอบ		
						ที่ตั้งไว้เบิกจ่ายตามไตรมาส				รายการเบิกจ่าย	หมวดงบประมาณ				
						1	2	3	4		อุดหนุน	รายได้		อื่นๆ	
1.โครงการ จัดหา ทรัพยากร สารสนเทศ ที่ทันสมัยให้ เพียงพอ และพร้อมใช้	เพื่อจัดหา ทรัพยากร สารสนเทศ ที่ทันสมัยให้ เพียงพอ และพร้อมใช้	1. จัดซื้อหนังสือ ตำราเข้าห้องสมุด ทั้งภาษาไทย ภาษาต่างประเทศ และสื่อการศึกษา อื่นๆ 2. จัดซื้อ สิ่งพิมพ์ต่อเนื่อง ไทย ได้แก่วารสาร วิชาชีพนิตยสาร หนังสือพิมพ์ 3. จัดซื้อวารสาร วิชาชีพต่างประเทศ 4. จัดซื้อ ฐานข้อมูลออนไลน์ (e-book+e- journal)	1.ผลการ ประเมินความ พึงพอใจของ นักศึกษาและ อาจารย์ต่อสิ่ง สนับสนุนการ เรียนรู้ด้าน ห้องสมุด ประจำปี การศึกษา 2561 2.ห้องสมุดมี ทรัพยากร สารสนเทศที่ ทันสมัย เพียงพอพร้อม ใช้	1.ความพึง พอใจของ นักศึกษา และอาจารย์ ต่อสิ่ง สนับสนุน การเรียนรู้ ไม่ต่ำกว่า 3.51 จาก คะแนนเต็ม 5	1 ต.ค.61 - 31 ส.ค.62	68,800	218,800	68,800	333,800	1. จัดซื้อหนังสือ ตำราเข้า ห้องสมุด ทั้งภาษาไทย ภาษาต่างประเทศและ สื่อการศึกษาอื่นๆ รวม 254,200 บาท ( อุดหนุน 124,200 (ไตร 1-4) 31,050/ไตร รายได้ 130,000 (ไตร 1-4) 32,500/ไตร 2. จัดซื้อสิ่งพิมพ์ต่อเนื่อง ไทย ได้แก่วารสารวิชาชีพ นิตยสาร หนังสือพิมพ์ เงินอุดหนุน 21,000 (ไตร 1-4) 5,250/ไตร 3. จัดซื้อวารสารวิชาชีพ ต่างประเทศ 150,000 บาท (เงินอุดหนุน) (ไตร 2) 4. จัดซื้อฐานข้อมูล ออนไลน์ e-book+e-journal) (เงิน อุดหนุน) 265,000 บาท (ไตร 4) รวมเงิน 690,200 บาท	560,200	130,000	-	ac62-lib-1	สุพิชญา เสมอเชื้อ นันทน์ภัส ทาลายา อ. สมศรี ทา ทาน อ.นงนุช ปัญจธรรม เจริญ อ.วราภรณ์ ศรีจันทร์พาล

โครงการ/ กลุ่มเป้าหมาย	วัตถุประสงค์	กิจกรรม	ตัวชี้ ความสำเร็จ	เป้าหมาย ความสำเร็จ	ระยะเวลา ดำเนินการ	งบประมาณ				รายละเอียดการใช้จ่ายเงิน			ผู้รับผิดชอบ	
						ที่ตั้งไว้เบิกจ่ายตามไตรมาส				รายการเบิกจ่าย	หมวดงบประมาณ			
						1	2	3	4		อุดหนุน	รายได้		อื่นๆ
2. บำรุงรักษา ทรัพยากร สารสนเทศ และบริการ งานห้องสมุด	1. เพื่อยืด อายุทรัพยากร สารสนเทศ 2. เพื่อให้ การบริการ และการ ทำงาน เป็นไปอย่าง ต่อเนื่อง มี ประสิทธิภาพ 3. ห้องสมุด มีทรัพยากร สารสนเทศ ที่แข็งแกร่ง กว่าเดิม	1. จัดซื้อวัสดุงาน ซ่อมหนังสือ หุ้ม ปกหนังสือ และ วัสดุสำนักงาน	1. ความพึง พอใจของ นักศึกษาและ อาจารย์ต่อสิ่ง สนับสนุนการ เรียนรู้ด้าน ห้องสมุด ประจำปี การศึกษา 2561	1. มีผลการ ประเมินผล การประเมิน ความพึง พอใจของ นักศึกษา และอาจารย์ ต่อสิ่ง สนับสนุน การเรียนรู้ ไม่ต่ำกว่า 3.51 จาก คะแนนเต็ม 5	1 ต.ค.61 - 31 ส.ค.62	5,000	5,000	-	-	1. จัดซื้อวัสดุงานซ่อม หนังสือ หุ้มปกหนังสือ และ วัสดุสำนักงานได้แก่ หมึก พิมพ์ 2 หลอด กระดาษA4 1กล่อง กาวลาเท็กซ์ 12 กระปุก หมึก ตรายาง แผ่นพลาสติกเคลือบงาน ใส่แม่ึก ใบมีดคัดเตอร์ ลวดหนีกระดาษ ปากกา ไวท์บอร์ด ปากกาเคมี สก๊อตเทปใส แรคซีนเทป กาว2หน้า เชือกฟาง	10,000	-	-	สุพิชญา เสมอเชื้อ อำนวยการพิมพ์
รวมงบประมาณแผนประจำปีงานห้องสมุด						73,800	223,800	68,800	333,800		570,200	130,000	-	

## แผนงานประจำ งานทะเบียน วัดและประมวลผลการศึกษา

โครงการ/ กลุ่มเป้าหมาย	วัตถุประสงค์	กิจกรรม	ตัวชี้ ความสำเร็จ	เป้าหมาย ความสำเร็จ	ระยะเวลา ดำเนินการ	งบประมาณ				รายละเอียดการใช้เงิน			ผู้รับผิดชอบ	
						ที่ตั้งไว้เบิกจ่ายตามไตรมาส				รายการเบิกจ่าย	หมวดงบประมาณ			
						1	2	3	4		อุดหนุน	รายได้		อื่นๆ
1.โครงการจัดซื้อ ครุภัณฑ์ระบบ ตรวจและ วิเคราะห์แบบอัป เกรด 1 เครื่อง	เพื่อทดแทนเครื่อง ตรวจข้อสอบที่ หมดอายุการใช้งาน เมื่อ 30 กย.60 ทำ ให้มีปัญหา กระดาศติด ความเร็วในการ ตรวจไม่ได้ (เครื่อง เดิมซื้อเมื่อ 15/12/51) ขณะนี้ มีมูลค่า1บาท	กำหนด คุณสมบัติ ของครุภัณฑ์ -จัดซื้อ ครุภัณฑ์ ตรวจและ วิเคราะห์ แบบอัปเกรด	จำนวน ครุภัณฑ์ ตรวจและ วิเคราะห์ ข้อสอบ 1 เครื่อง	การตรวจ วิเคราะห์ ข้อสอบได้ ถูกต้องรวดเร็ว ทันสมัย	เดือน มค- มีค 62	260,000	-	-	-	ค่าซื้อเครื่องตรวจและ วิเคราะห์ข้อสอบพร้อม โปรแกรม 260,000 บ.	260,000	-	-	อ.สมศรี สัจจะสกุล รัตน์/ อ.วรรณภา เวียงคำ
รวมงบประมาณแผนประจำงานทะเบียนและวัดผล						260,000	-	-	-		260,000	-	-	

แผนงานประจำ งานวิเทศสัมพันธ์

โครงการ/ กลุ่มเป้าหมาย	วัตถุประสงค์	กิจกรรม	ตัวชี้ ความสำเร็จ	เป้าหมาย ความสำเร็จ	ระยะเวลา ดำเนินการ	งบประมาณ				รายละเอียดการใช้จ่ายเงิน			ผู้รับผิดชอบ	
						ที่ตั้งไว้เบิกจ่ายตามไตรมาส				รายการเบิกจ่าย	หมวดงบประมาณ			
						1	2	3	4		อุดหนุน	รายได้		อื่นๆ
1.โครงการเตรียมพร้อมนักศึกษาเพื่อการสอบวัดระดับภาษาอังกฤษ	1.นักศึกษาได้รับการทดสอบภาษาอังกฤษตามที่ สบช. กำหนด 2.เพื่อเตรียมความพร้อมนักศึกษาก่อนการสอบ	1.เตรียมความพร้อมในการสอบโดยเชิญวิทยากรภายนอกมาบรรยายให้นักศึกษา 2.จัดดำเนินการสอบตามระยะเวลาที่ สบช. กำหนด (เสาร์สัปดาห์แรก ของเดือนกันยายน และ เสาร์สุดท้าย ของเดือน กุมภาพันธ์)	1. ร้อยละ นักศึกษาของแต่ละชั้นปี สอบผ่านภาษาอังกฤษตามเกณฑ์ของ สบช. 2.ร้อยละของนักศึกษาได้รับการเตรียมความพร้อมก่อนการสอบจำนวน 2 ครั้งต่อภาคการศึกษา	1.ร้อยละ 60  2.ร้อยละ 100	ครั้งที่ 1 มค-กพ. 62 ครั้งที่ 2 สค-กย. 62	-	16,900	-	16,900	1) ค่าตอบแทนวิทยากร 400 บ.* 7ชม.* 4วัน(ชั้นปีละ1วัน)* 2 ครั้ง = 22,400 บ. 2) ค่าตอบแทนอาจารย์ทำงานนอกเวลา(คุมสอบ) 420 บ.* 10คน* 2 ครั้ง = 8,400 บ. 3) ค่าจ้างเหมาจ่ายถ่ายเอกสาร 3,000 บ. รวมเงินโครงการ 33,800 บ.	33,800	-	-	ดร.ดลนภา

ac62-inter-1

โครงการ/ กลุ่มเป้าหมาย	วัตถุประสงค์	กิจกรรม	ตัวชี้ ความสำเร็จ	เป้าหมาย ความสำเร็จ	ระยะเวลา ดำเนินการ	งบประมาณ				รายละเอียดการใช้จ่ายเงิน			ผู้รับผิดชอบ	
						ที่ตั้งไว้เบิกจ่ายตามไตรมาส				รายการเบิกจ่าย	หมวดงบประมาณ			
						1	2	3	4		อุดหนุน	รายได้		อื่นๆ
2.พัฒนา เครือข่ายความ ร่วมมือกับ ต่างประเทศใน การผลิตเพื่อ พัฒนาสถาบัน ในการก้าวสู่ สากล	1.เพื่อ แลกเปลี่ยน ความรู้วิชาการที่ เกี่ยวข้องกับการ จัดการศึกษา พยาบาลกับ อาจารย์พยาบาล จากสถาบันการ ศึกษา ต่างประเทศ และ นักวิชาการ ต่างชาติ 2. เพื่อเสริมสร้าง ความร่วมมือกับ สถาบันการศึกษา พยาบาลใน ต่างประเทศ	1. เชิญอาจารย์/ นักวิชาการจาก ต่างประเทศมา แลกเปลี่ยน (Visiting scholar) ความรู้วิชาการที่ เกี่ยวข้องกับการจัด การศึกษาพยาบาล กับอาจารย์ ต่างประเทศ และ นักวิชาการ ต่างชาติ 2. ดำเนินกิจกรรม ร่วมมือกับอาจารย์/ นักวิชาการชาว ต่างประเทศ เช่น การวางแผนทำวิจัย 3.นิเทศนักศึกษา จาก สถาบันการศึกษา ชาวต่างประเทศ	1.มีกิจกรรม ความร่วมมือ กับสถาบัน การศึกษา ต่างประเทศ	≥ 3 ครั้ง	1 ตค.61 - 30 กย. 62	-	17,750	17,750	-	1) ค่าตอบแทนวิทยากร 1,200 บ.* 12 ชม.= 14,400 บ. 2) ค่าที่พักวิทยากร 800 บ.* 6 วัน = 4,800 บ. 3) ค่าอาหาร 100 บ. * 30 คน * 3 วัน = 9,000 บ. 4) ค่าอาหารว่างและ เครื่องดื่ม 35 บ. * 2 มื้อ *30 คน* 3 ครั้ง= 6,300 บ. 5) ค่าจ้างเหมาถ่าย เอกสาร 1,000 บ. รวมเงินทั้งโครงการ 35,500 บ.	35,500	-	-	ดร.ดลนภา
รวมงบประมาณแผนประจำปีเทศสัมพันธ์						-	34,650	17,750	16,900	69,300	-	-	-	

แผนงานประจำ กลุ่มการสอน 1

โครงการ/ กลุ่มเป้าหมาย	วัตถุประสงค์	กิจกรรม	ตัวชี้ ความสำเร็จ	เป้าหมาย ความสำเร็จ	ระยะเวลา ดำเนินการ	งบประมาณ				รายละเอียดการใช้เงิน			ผู้รับผิดชอบ		
						ที่ตั้งไว้เบิกจ่ายตามไตรมาส				รายการเบิกจ่าย	หมวดงบประมาณ				
						1	2	3	4		อุดหนุน	รายได้		อื่นๆ	
1. วิชา ปฏิบัติการ บริหารการ พยาบาล/ นักศึกษา พยาบาลศา สตรบัณฑิต รุ่น ที่ 26 จำนวน 89 คน	เพื่อให้ นักศึกษามี ความรู้ และทักษะ ปฏิบัติที่เกี่ยวข้องกับ ฝึกปฏิบัติบทบาท หัวหน้าทีม หัวหน้า เวร และการเป็น ผู้นำทางการพยาบาล ในสถานบริการ สุขภาพ สามารถ ทำงานเป็นทีมกับสห สาขาวิชาชีพ เป็น สมาชิกที่ดีของ วิชาชีพและสถาบัน บนพื้นฐานการดูแล ด้วยความเอื้ออาทร และการบริการด้วย หัวใจความเป็น มนุษย์โดยยึดหลัก จริยธรรมและสิทธิ มนุษยชน	1. จัดทำ มคอ.4และวิพากษ์ มคอ.4 2. ประสานโรงพยาบาล/หอ ผู้ป่วยแหล่งฝึก ผู้ช่วยแหล่งฝึก 3. ดำเนินการจัดการเรียนรู้ การสอน 4. ประเมินผลการเรียนรู้ 5. พิจารณาผลการเรียนรู้ ผ่านคณะกรรมการทวนสอบ Research base 1. ทบทวนวรรณกรรม 2. สร้างแบบบันทึก ปฏิบัติการความเสี่ยง 3. ตรวจสอบความ ครอบคลุมของเนื้อหา 4. ทำการรวบรวมข้อมูล ปฏิบัติการความเสี่ยง 5. วิเคราะห์ข้อมูล ปฏิบัติการความเสี่ยง 6. แลกเปลี่ยนเรียนรู้ผลที่ได้ จากการวิจัยโดยสัมมนา ความเสี่ยง 7. วัดและประเมินผลการ เรียนรู้	ร้อยละ 100 ของ นักศึกษา ผ่านการ ประเมินผล การเรียนรู้	ร้อยละ 100 ของ นักศึกษา ผ่านการ ประเมินผล การเรียนรู้	5 พย. 61 - 18 พย. 62 17 ธค. 61 - 30 ธค.61  10 มีค 62 - 29 มีค. 62	-	-	25,650	-	1. ค่าปฐมนิเทศของฝ่าย การพยาบาล (นโยบาย/ การควบคุมการติดเชื้อ/ การบริหารความเสี่ยง) ชั่วโมงละ 150 บาท* 4 ชั่วโมง จำนวน 3 ครั้ง= 1,800บ. 2. ค่าปฐมนิเทศของหอ ผู้ป่วย ชั่วโมงละ 150 บ.* 2ชม. จำนวน 3 ครั้ง*4หอ ผู้ป่วย=3,600บ. 3. ค่าสอนในคลินิกของ หอผู้ป่วยชั่วโมงละ 150 บ.*2ชม* 3ครั้ง* 4 หอ ผู้ป่วย =3,600 บ 4. ค่าตอบแทนแหล่งฝึก คนละ 50 บ*89คน = 4,450บ. 5. ค่าสอนพิเศษในการ สัมมนาความเสี่ยง ชั่วโมง ละ 150 บ*4คน*4 ชั่วโมง*3ครั้ง=7,200 บ 6. ค่าจ้างเหมาถ่าย เอกสารและทำเล่ม	25,650	-	-	ac62-tgroup1	อ.ดร.โสภา พร พันธุ์ ลาวัลย์





โครงการ/ กลุ่มเป้าหมาย	วัตถุประสงค์	กิจกรรม	ตัวชี้ ความสำเร็จ	เป้าหมาย ความสำเร็จ	ระยะเวลา ดำเนินการ	งบประมาณ				รายละเอียดการใช้จ่ายเงิน			ผู้รับผิดชอบ	
						ที่ตั้งไว้เบิกจ่ายตามไตรมาส				รายการเบิกจ่าย	หมวดงบประมาณ			
						1	2	3	4		อุดหนุน	รายได้		อื่นๆ
3.วิชาการ บริหารการ พยาบาล (ทฤษฎี)	เพื่อให้ให้นักศึกษามี ความรู้ ความเข้าใจ ต่อแนวคิดทฤษฎี การบริหารการ พยาบาล การ บริหารหอผู้ป่วย การบริหารพัสดุ การเงินและ งบประมาณ การ บริหารทรัพยากร บุคคล การบริหาร คุณภาพ การ บริหารความเสี่ยง และเทคนิคการบริหาร	1.จัดทำมคอ. 3 2.วิพากษ์ มคอ.3 3. แก้ไข ตามผลการวิพากษ์ 4. ชี้แจงนักศึกษา 5. ดำเนินการสอน 6. วัดและประเมินผล 7. จัดทำ มคอ 5	1.ความ พึงพอใจ ของ นักศึกษา ต่อ ประสิทธิภา ของการสอน ของ อาจารย์ 2. ความ พึงพอใจ ของ นักศึกษา ต่อการ จัดการ เรียนการ สอน	1. > 3.51  2. > 3.51	1 สค. 2562-30 ก.ย. 2562	-	-	-	4,320	1.ค่าตอบแทนอาจารย์ พิเศษ จำนวน 6 ชม.ๆ ละ 400 บ. =2,400 บ. 2. ค่าเดินทางของ อาจารย์พิเศษ 960*2ครั้ง = 1,920 บ.	4,320	-	-	อ. พร บุญมี
รวมงบประมาณแผนประจำกลุ่มการสอน 1 (วิชาการ)						-	36,600	25,650	4,320		66,570	-	-	

## แผนงานประจำ กลุ่มการสอน 2

โครงการ/ กลุ่มเป้าหมาย	วัตถุประสงค์	กิจกรรม	ตัวชี้ความสำเร็จ	เป้าหมาย ความสำเร็จ	ระยะเวลา ดำเนินการ	งบประมาณ				รายละเอียดการใช้จ่ายเงิน			ผู้รับผิดชอบ	
						ที่ตั้งไว้เบิกจ่ายตามไตรมาส				รายการ	หมวดงบประมาณ			
						1	2	3	4		อุดหนุน	รายได้		อื่นๆ
1.แนวคิด ศาสนาและ ปรัชญา 2(2-0-4)	เพื่อจัดการ เรียนการสอน เป็นไปตาม กรอบ มาตรฐานคุณวุฒิ	1.จัดทำ มคอ.3และ วิพากษ์ มคอ.3 2. ดำเนินการ จัดการเรียน การสอน 3.ประเมินผล การเรียนรู้	1. ค่าเฉลี่ย ประสิทธิภาพ การสอน อาจารย์ผู้สอน 2.ประสิทธิภาพ การจัดการ เรียนการสอน	1. ประสิทธิภาพ การสอนอาจารย์ ผู้สอน > 3.5 2.ประสิทธิภาพ การจัดการเรียน การสอน >3.5	17 ธ.ค 61 -12 เม.ย 62	-	8,000	10,000	-	1. ค่าสอน 27 *400 = 10,800 บ. 2.ค่าสัมมนา 3*400*3= 3,600 บ. 2.ค่าเดินทาง240*15= 3,600 บ.	18,000	-	-	ดร.สมศรี ส./ดร. อริญญา
2.วิชามนุษย์ สุขภาพและ สิ่งแวดล้อม 2(2-0-4)	เพื่อจัดการ เรียนการสอน เป็นไปตาม กรอบ มาตรฐานคุณวุฒิ	1.จัดทำ มคอ.3และ วิพากษ์ มคอ.3 2. ดำเนินการ จัดการเรียน การสอน 3.ประเมินผล การเรียนรู้	1. ค่าเฉลี่ย ประสิทธิภาพ การสอน อาจารย์ผู้สอน 2.ประสิทธิภาพ การจัดการ เรียนการสอน	1. ประสิทธิภาพ การสอนอาจารย์ ผู้สอน > 3.5 2.ประสิทธิภาพ การจัดการเรียน การสอน >3.5	6 ส.ค - 2 ธ.ค 61	-	12,800	-	-	1. ค่าสอน 20ชม.*400 บ. =8,000 บ. 2. ค่าเดินทาง 240 บ.* 20= 4,800 บ.	12,800	-	-	อ.หทัยรัตน์/ เอกพันธ์

โครงการ/ กลุ่มเป้าหมาย	วัตถุประสงค์	กิจกรรม	ตัวชี้ความสำเร็จ	เป้าหมาย ความสำเร็จ	ระยะเวลา ดำเนินการ	งบประมาณ				รายละเอียดการใช้จ่ายเงิน				ผู้รับผิดชอบ
						ที่ตั้งไว้เบิกจ่ายตามไตรมาส				รายการ	หมวดงบประมาณ			
						1	2	3	4		อุดหนุน	รายได้	อื่นๆ	
3.จิตวิทยา พัฒนาการ 2(2-0-4)	เพื่อจัดการ เรียนการสอน เป็นไปตาม กรอบ มาตรฐานคุณวุฒิ	1.จัดทำ มคอ.3และ วิพากษ์ มคอ.3 2. ดำเนินการ จัดการเรียน การสอน 3.ประเมินผล การเรียนรู้	1. ค่าเฉลี่ย ประสิทธิภาพ การสอน อาจารย์ผู้สอน 2.ประสิทธิภาพ การจัดการ เรียนการสอน	1. ประสิทธิภาพ การสอนอาจารย์ ผู้สอน > 3.5 2.ประสิทธิภาพ การจัดการเรียน การสอน >3.5	17 ธ.ค 61 - 12 เม.ย 62	-	5,000	7,800	-	1.ค่าสอนทฤษฎี 30* 400 = 12,000บ. 2.ค่าเดินทาง 800บ.	12,800	-	-	อ.พัชร บุรณ์/อ.คอย
4.พยาธิ สรีรวิทยา 3(3-0-6)	เพื่อจัดการ เรียนการสอน เป็นไปตาม กรอบ มาตรฐานคุณวุฒิ	1.จัดทำ มคอ.3และ วิพากษ์ มคอ.3 2. ดำเนินการ จัดการเรียน การสอน 3.ประเมินผล การเรียนรู้	1. ค่าเฉลี่ย ประสิทธิภาพ การสอน อาจารย์ผู้สอน 2.ประสิทธิภาพ การจัดการ เรียนการสอน	1. ประสิทธิภาพ การสอนอาจารย์ ผู้สอน > 3.5 2.ประสิทธิภาพ การจัดการเรียน การสอน >3.5	30 ก.ค.-16 พ.ย.62	-	22,200	-	-	1.ค่าสอนทฤษฎี 45 ชม.*400 บ. =18,000 บ 2.ค่าเดินทาง = 4,200 บ.	22,200	-	-	ดร. อรัญญา/ ดร.สมศรี ส.
5.ปฏิบัติการ พยาบาล ครอบครัว1 2(0-8-0)	เพื่อจัดการ เรียนการสอน เป็นไปตาม กรอบ มาตรฐานคุณวุฒิ	1.จัดทำ มคอ.4และ วิพากษ์ มคอ.4 2. ดำเนินการ จัดการเรียน การสอน 3.ประเมินผล การเรียนรู้	1. ค่าเฉลี่ย ประสิทธิภาพ การสอน อาจารย์ผู้สอน 2.ประสิทธิภาพ การจัดการ เรียนการสอน	1. ประสิทธิภาพ การสอนอาจารย์ ผู้สอน > 3.5 2.ประสิทธิภาพ การจัดการเรียน การสอน >3.5	30 ก.ค. - 30 ก.ย 62 และ 1 ตค 61- 23 พ.ย. 61	20,000	13,900	-	-	1.ค่าควบคุมการฝึก99 คน*100 บ.= 9,900บ. 2.ค่าปฐมนิเทศ = 4,800 บ. 3.ค่าสอนในคลินิก= 19,200 บ.	33,900	-	-	อ.วรัญญา กรณ์/อ. อัมพร

โครงการ/ กลุ่มเป้าหมาย	วัตถุประสงค์	กิจกรรม	ตัวชี้ความสำเร็จ	เป้าหมาย ความสำเร็จ	ระยะเวลา ดำเนินการ	งบประมาณ				รายละเอียดการใช้จ่ายเงิน			ผู้รับผิดชอบ	
						ที่ตั้งไว้เบิกจ่ายตามไตรมาส				รายการ	หมวดงบประมาณ			
						1	2	3	4		อุดหนุน	รายได้		อื่นๆ
6.การ รักษาพยาบาล เบื้องต้น 2(2-0-4)	เพื่อจัดการ เรียนการสอน เป็นไปตาม กรอบ มาตรฐานคุณวุฒิ	1.จัดทำ มคอ.3และ วิพากษ์ มคอ.3 2. ดำเนินการ จัดการเรียน การสอน 3.ประเมินผล การเรียนรู้	1. ค่าเฉลี่ย ประสิทธิภาพ การสอน อาจารย์ผู้สอน 2.ประสิทธิภาพ การจัดการ เรียนการสอน	1. ประสิทธิภาพ การสอนอาจารย์ ผู้สอน > 3.5 2.ประสิทธิภาพ การจัดการเรียน การสอน >3.5	30 ก.ค.-19 ต.ค.62	-	-	-	19,400	1).ค่าสอน ทฤษฎี 15ชม.*400 บ.= 6,000 บ. ทดลอง 32 ชม*200 บ.=6,400 บ. 2).ค่าเดินทาง =7,000 บ.	19,400	-	-	อ.เอกพันธ์/ อ.อัมพร
7.การเตรียม ความพร้อม รายวิชาการ รักษาพยาบาล เบื้องต้น	เพื่อให้ศึกษามี ความมั่นใจ ในการ ปฏิบัติงาน	1.วางแผน และ ประสานงาน กับผู้ร่วม สอน และวิทยากร 2.แบ่งนัก นักศึกษา 3.ดำเนินการ เตรียม นักศึกษาตาม ฐานพัฒนา ทักษะ	จำนวน นักศึกษาผ่าน การเตรียม ทักษะทุกฐาน	ร้อยละ 100	29 ต.ค-4 พ.ย.61	-	12,540	-	-	1).ค่าสอนทฤษฎี 4ชม.* 400บ*6 =9,600 บ. 2).ค่าเดินทาง =2,940 บ.	12,540	-	-	อ.อัมพร/อ. เอกพันธ์

โครงการ/ กลุ่มเป้าหมาย	วัตถุประสงค์	กิจกรรม	ตัวชี้ความสำเร็จ	เป้าหมาย ความสำเร็จ	ระยะเวลา ดำเนินการ	งบประมาณ				รายละเอียดการใช้จ่ายเงิน			ผู้รับผิดชอบ	
						ที่ตั้งไว้เบิกจ่ายตามไตรมาส				รายการ	หมวดงบประมาณ			
						1	2	3	4		อุดหนุน	รายได้		อื่นๆ
8. การ พยาบาล ครอบครัวและ ชุมชน2 3(3-0-6)	เพื่อจัดการ เรียนการสอน เป็นไปตาม กรอบ มาตรฐานคุณวุฒิ	1.จัดทำ มคอ.3และ วิพากษ์ มคอ.3 2. ดำเนินการ จัดการเรียน การสอน 3.ประเมินผล การเรียนรู้	1. ค่าเฉลี่ย ประสิทธิภาพ การสอน อาจารย์ผู้สอน 2.ประสิทธิภาพ การจัดการ เรียนการสอน	1. ประสิทธิภาพ การสอนอาจารย์ ผู้สอน > 3.5 2.ประสิทธิภาพ การจัดการเรียน การสอน >3.5	30 ก.ค.-19 ต.ค.61	-	12,540	-	2,400	1.ค่าสอนทฤษฎี 6ชม.* 400 บ. = 2,400 บ.	2,400	-	-	ดร.ดลนภา /อ.แดนชัย
9. จุลชีวและ ปรสิตวิทยา	เพื่อจัดการ เรียนการสอน เป็นไปตาม กรอบ มาตรฐานคุณวุฒิ	1.จัดทำ มคอ.3และ วิพากษ์ มคอ.3 2. ดำเนินการ จัดการเรียน การสอน 3.ประเมินผล การเรียนรู้	1. ค่าเฉลี่ย ประสิทธิภาพ การสอน อาจารย์ผู้สอน 2.ประสิทธิภาพ การจัดการ เรียนการสอน	1. ประสิทธิภาพ การสอนอาจารย์ ผู้สอน > 3.5 2.ประสิทธิภาพ การจัดการเรียน การสอน >3.5	17 ธ.ค. 61 - 12 เม.ย.62	-	-	25,000	7,880	1).ค่าสอนทฤษฎี 30ชม*400บาท= 12,000 บ. ทดลอง 30ชม.*3 กลุ่ม* 200 บาท=18,000 บ. 2).ค่าเดินทาง 240บาท* 12 ครั้ง=2,880 บ.	32,880	-	-	อ.เฉลิมพล/ อ.ทภัยรัตน์

โครงการ/ กลุ่มเป้าหมาย	วัตถุประสงค์	กิจกรรม	ตัวชี้ความสำเร็จ	เป้าหมาย ความสำเร็จ	ระยะเวลา ดำเนินการ	งบประมาณ				รายละเอียดการใช้จ่ายเงิน			ผู้รับผิดชอบ	
						ที่ตั้งไว้เบิกจ่ายตามไตรมาส				รายการ	หมวดงบประมาณ			
						1	2	3	4		อุดหนุน	รายได้		อื่นๆ
10. การ พยาบาล บุคคลที่มี ปัญหาทางจิต พย.1219 3(3-0-6) (รุ่นที่ 28)	เพื่อจัดการ เรียนการสอน เป็นไปตาม กรอบ มาตรฐานคุณวุฒิ	1.จัดทำ มคอ.3และ วิพากษ์ มคอ.3 2. ดำเนินการ จัดการเรียน การสอน 3.ประเมินผล การเรียนรู้	1. ค่าเฉลี่ย ประสิทธิภาพ การสอน อาจารย์ผู้สอน 2.ประสิทธิภาพ การจัดการ เรียนการสอน	1. ประสิทธิภาพ การสอนอาจารย์ ผู้สอน > 3.5 2.ประสิทธิภาพ การจัดการเรียน การสอน >3.5	16 มี.ค. - 29 มี.ย. 62	-	-	1,600	-	ค่าสอนทฤษฎี 4ชม.*400 บ. = 1,600 บ.	1,600	-	-	อ.คอย/ดร. นันทิกา
11. การ พยาบาล บุคคลที่มี ปัญหาทางจิต พย.1319 3(3-0-6) (รุ่นที่ 27)	เพื่อจัดการ เรียนการสอน เป็นไปตาม กรอบ มาตรฐานคุณวุฒิ	1.จัดทำ มคอ.3และ วิพากษ์ มคอ.3 2. ดำเนินการ จัดการเรียน การสอน 3.ประเมินผล การเรียนรู้	1. ค่าเฉลี่ย ประสิทธิภาพ การสอน อาจารย์ผู้สอน 2.ประสิทธิภาพ การจัดการ เรียนการสอน	1. ประสิทธิภาพ การสอนอาจารย์ ผู้สอน > 3.5 2.ประสิทธิภาพ การจัดการเรียน การสอน >3.5	5 ธ.ค.60 - 25 ก.พ. 61	-	-	1,600	0	ค่าสอนทฤษฎี 4 ชม.*400 บาท= 1,600 บ.	1,600	-	-	อ.คอย/ดร. นันทิกา

โครงการ/ กลุ่มเป้าหมาย	วัตถุประสงค์	กิจกรรม	ตัวชี้ความสำเร็จ	เป้าหมาย ความสำเร็จ	ระยะเวลา ดำเนินการ	งบประมาณ				รายละเอียดการใช้จ่ายเงิน				ผู้รับผิดชอบ
						ที่ตั้งไว้เบิกจ่ายตามไตรมาส				รายการ	หมวดงบประมาณ			
						1	2	3	4		อุดหนุน	รายได้	อื่นๆ	
12. ปฏิบัติการ รักษาพยาบาล เบื้องต้น 2(0-8-0)	เพื่อจัดการ เรียนการสอน เป็นไปตาม กรอบ มาตรฐานคุณวุฒิ	1.จัดทำ มคอ.4และ วิพากษ์ มคอ.4 2. ดำเนินการ จัดการเรียน การสอน 3.ประเมินผล การเรียนรู้	1. ค่าเฉลี่ย ประสิทธิภาพ การสอน อาจารย์ผู้สอน 2.ประสิทธิภาพ การจัดการ เรียนการสอน	1. ประสิทธิภาพ การสอนอาจารย์ ผู้สอน > 3.5 2.ประสิทธิภาพ การจัดการเรียน การสอน >3.5	1 ต.ค.61 - 12 เม.ย. 62	-	100,000	113,400	-	1.ค่าตอบแทนการฝึก 89 คน*100 บ.=8,900 บ. 2.ค่าปฐมนิเทศ 30กลุ่ม* 300บ. =9,000 บ. 3.ค่าสอนในคลินิก 30 กลุ่ม*4 ครั้ง* 300 บ.= 36,000 บ. 4.ค่าเบี้ยเลี้ยง = 71,280 บ. 5.ค่าเดินทาง 62,720 บ. 6.ค่าที่พัก 25,500 บ.	213,400	-	-	อ.อัมพร/อ. พัชรบูรณ์

โครงการ/ กลุ่มเป้าหมาย	วัตถุประสงค์	กิจกรรม	ตัวชี้ความสำเร็จ	เป้าหมาย ความสำเร็จ	ระยะเวลา ดำเนินการ	งบประมาณ				รายละเอียดการใช้จ่ายเงิน			ผู้รับผิดชอบ	
						ที่ตั้งไว้เบิกจ่ายตามไตรมาส				รายการ	หมวดงบประมาณ			
						1	2	3	4		อุดหนุน	รายได้		อื่นๆ
13. ปฏิบัติ การพยาบาล ครอบครัวและ ชุมชน 2 พย. 1427 2(0-8- 0)	เพื่อจัดการ เรียนการสอน เป็นไปตาม กรอบ มาตรฐานคุณวุฒิ	1.จัดทำ มคอ.4และ วิพากษ์ มคอ.4 2. ดำเนินการ จัดการเรียน การสอน 3.ประเมินผล การเรียนรู้	1. ค่าเฉลี่ย ประสิทธิภาพ การสอน อาจารย์ผู้สอน 2.ประสิทธิภาพ การจัดการเรียน การสอน >3.5	1. ประสิทธิภาพ การสอนอาจารย์ ผู้สอน > 3.5 2.ประสิทธิภาพ การจัดการเรียน การสอน >3.5	5 พย.60 - 22 มีค. 62	-	10,000	21,400	-	1.ค่าปฐมนิเทศที่ สสอ. 6กลุ่ม*300 บ.=1,800 บ. -ค่าปฐมนิเทศที่ รพ.สต 12กลุ่ม*300 บ.=3,600 บ. 2.ค่าสอนในคลินิก 12 กลุ่ม*4 ครั้ง*300 บ. = 14,400บ. 3.ค่าตอบแทนวิทยากร ในการนำเสนอโครงการ 3 ครั้ง* 3 คน*300 บ.=2,700 บ. 4 .ค่าควบคุมการฝึก 89 คน*100 บ.= 8,900บ.	31,400	-	-	อ.แดนชัย/ ดร. กนกวรรณ
14. วิชาปฏิบัติ โครงการ 1(0-4-0)	เพื่อจัดการ เรียนการสอน เป็นไปตาม กรอบ มาตรฐานคุณวุฒิ	1.จัดทำ มคอ.4และ วิพากษ์ มคอ.4 2. ดำเนินการ จัดการเรียน การสอน 3.ประเมินผล การเรียนรู้	1. ค่าเฉลี่ย ประสิทธิภาพ การสอน อาจารย์ผู้สอน 2.ประสิทธิภาพ การจัดการเรียน การสอน >3.5	1. ประสิทธิภาพ การสอนอาจารย์ ผู้สอน > 3.5 2.ประสิทธิภาพ การจัดการเรียน การสอน >3.5	25 มี.ค- 5 เม.ย 62	-	-	8,400	-	1.ค่าสอน = 1,200 บ. 2, ค่าวัสดุ 600 บ*12 กลุ่ม = 7,200 บ.	8,400	-	-	อ.เอกพันธ์/ อัมพร



โครงการ/ กลุ่มเป้าหมาย	วัตถุประสงค์	กิจกรรม	ตัวชี้ความสำเร็จ	เป้าหมาย ความสำเร็จ	ระยะเวลา ดำเนินการ	งบประมาณ				รายละเอียดการใช้จ่ายเงิน			ผู้รับผิดชอบ	
						ที่ตั้งไว้เบิกจ่ายตามไตรมาส				รายการ	หมวดงบประมาณ			
						1	2	3	4		อุดหนุน	รายได้		อื่นๆ
15. ปฏิบัติการ พยาบาล บุคคลที่มี ปัญหา สุขภาพจิต 2(0-8-0)	เพื่อจัดการ เรียนการสอน เป็นไปตาม กรอบ มาตรฐานคุณวุฒิ	1.จัดทำ มคอ.4และ วิพากษ์ มคอ.4 2. ดำเนินการ จัดการเรียน การสอน 3.ประเมินผล การเรียนรู้	1. ค่าเฉลี่ย ประสิทธิภาพ การสอน อาจารย์ผู้สอน 2.ประสิทธิภาพ การจัดการ เรียนการสอน	1. ประสิทธิภาพ การสอนอาจารย์ ผู้สอน > 3.5 2.ประสิทธิภาพ การจัดการเรียน การสอน >3.5	11 มีค - 30 มิ.ย.62	-	-	170,100	-	1. ค่าตอบแทนแหล่งฝึก 99 คน*100 บ.=9,900 บ. 2.ค่าปฐมนิเทศฝ่ายการ พยาบาล 18 กลุ่ม*300 บ.=5,400 บ. - ค่าปฐมนิเทศฝ่ายการ พยาบาล 36 กลุ่ม*300 บ.=10,800 บ. 3. การสอนในคลินิก 36 กลุ่ม*2 ครั้ง*300 บ.= 21,600 บ. 2.ค่าที่พัก=54,000 บ. 3. ค่าเบี้ยเลี้ยง= 57,600 บ. 4. ค่าเดินทาง 10,800 บ.	170,100	-	-	อ.เฉลิมพล/ ดร.พิมพ์มล

โครงการ/ กลุ่มเป้าหมาย	วัตถุประสงค์	กิจกรรม	ตัวชี้ความสำเร็จ	เป้าหมาย ความสำเร็จ	ระยะเวลา ดำเนินการ	งบประมาณ				รายละเอียดการใช้จ่ายเงิน			ผู้รับผิดชอบ	
						ที่ตั้งไว้เบิกจ่ายตามไตรมาส				รายการ	หมวดงบประมาณ			
						1	2	3	4		อุดหนุน	รายได้		อื่นๆ
16. ภาษาอังกฤษ ชั้นสูง 3(2-2-5)	เพื่อจัดการ เรียนการสอน เป็นไปตาม กรอบ มาตรฐานคุณวุฒิ	1.จัดทำ มคอ.3และ วิพากษ์ มคอ.3 2. ดำเนินการ จัดการเรียน การสอน 3.ประเมินผล การเรียนรู้	1. ค่าเฉลี่ย ประสิทธิภาพ การสอน อาจารย์ผู้สอน 2.ประสิทธิภาพ การจัดการ เรียนการสอน	1. ประสิทธิภาพ การสอนอาจารย์ ผู้สอน > 3.5 2.ประสิทธิภาพ การจัดการเรียน การสอน >3.5	3 ธ.ค.61 - 10 มี.ค. 62	-	34,800	-	-	1. ค่าสอนทฤษฎี 30 ชม.*400 บ. =12,000 บ. 2. ค่าสอนทดลอง 30 ชม.*2 กลุ่ม*200บ. = 12,000บ. 3. ค่าเดินทาง 240บ.*3 ครั้ง/สป.*15สป.= 10,800 บ.	34,800	-	-	อ.พิมพ์มล/ อ.เฉลิมพล
17.การเรียนรู้ ผ่านกิจกรรม พย. 1101 2(0-6-0)	เพื่อจัดการ เรียนการสอน เป็นไปตาม กรอบ มาตรฐานคุณวุฒิ	1.จัดทำ มคอ.3และ วิพากษ์ มคอ.3 2. ดำเนินการ จัดการเรียน การสอน 3.ประเมินผล การเรียนรู้	1. ค่าเฉลี่ย ประสิทธิภาพ การสอน อาจารย์ผู้สอน 2.ประสิทธิภาพ การจัดการ เรียนการสอน	1. ประสิทธิภาพ การสอนอาจารย์ ผู้สอน > 3.5 2.ประสิทธิภาพ การจัดการเรียน การสอน >3.5	6 ส.ค - 25 พ.ย 61	-	-	-	-	ใช้งบกิจกรรมนักศึกษา	-	-	-	อ.นันทิกา/ อ.ดลฤดี

โครงการ/ กลุ่มเป้าหมาย	วัตถุประสงค์	กิจกรรม	ตัวชี้ความสำเร็จ	เป้าหมาย ความสำเร็จ	ระยะเวลา ดำเนินการ	งบประมาณ				รายละเอียดการใช้จ่ายเงิน			ผู้รับผิดชอบ	
						ที่ตั้งไว้เบิกจ่ายตามไตรมาส				รายการ	หมวดงบประมาณ			
						1	2	3	4		อุดหนุน	รายได้		อื่นๆ
18. สถิติและ ระบาดวิทยา 2(2-0-4)	เพื่อจัดการ เรียนการสอน เป็นไปตาม กรอบ มาตรฐานคุณวุฒิ	1.จัดทำ มคอ.3และ วิพากษ์ มคอ.3 2. ดำเนินการ จัดการเรียน การสอน 3.ประเมินผล การเรียนรู้	1. ค่าเฉลี่ย ประสิทธิภาพ การสอน อาจารย์ผู้สอน 2.ประสิทธิภาพ การจัดการ เรียนการสอน	1. ประสิทธิภาพ การสอนอาจารย์ ผู้สอน > 3.5 2.ประสิทธิภาพ การจัดการเรียน การสอน >3.5	3 ธ.ค.61 - 10 มี.ค. 62	-	-	-	-	ไม่ใช้งบประมาณ	-	-	-	ดร. กนกวรรณ/ อ.แดนชัย
รวมงบประมาณแผนประจำกลุ่มการสอน 2 (วิชาการ)						20,000	231,780	359,300	29,680		628,220	-	-	

## แผนงานประจำ กลุ่มการสอน 3

โครงการ/ กลุ่มเป้าหมาย	วัตถุประสงค์	กิจกรรม	ตัวชี้ความสำเร็จ	เป้าหมาย ความสำเร็จ	ระยะเวลา ดำเนินการ	งบประมาณ 2562				รายละเอียดการใช้เงิน			ผู้รับผิดชอบ	
						ที่ตั้งไว้เบิกจ่ายตามไตรมาส				รายการเบิกจ่าย	หมวดงบประมาณ			
						1	2	3	4		อุดหนุน	รายได้		อื่นๆ
1. ภาษาไทย เชิงวิชาการ 2(2-0-4)	1.เพื่อจัดการ เรียนการสอนให้ ได้ผลลัพธ์ตาม กรอบมาตรฐาน คุณวุฒิ 2.เพื่อส่งเสริม การเรียนรู้ใน ศตวรรษที่21( ด้านการสื่อสาร)	บรรยาย/ อภิปราย/ มอบหมาย งาน	1.นศ.ผ่านเกณฑ์ การประเมินผล ตาม LO ที่ กำหนด 2. ความพึงพอใจ ของนักศึกษาต่อ ประสิทธิภาพ การสอน 3. ความพึงพอใจ ต่อประสิทธิภาพ การจัดการเรียน การสอนรายวิชา	1.นศ.ผ่านเกณฑ์ การประเมินผล มากกว่าร้อยละ 60 2. ความพึงพอใจ ต่อประสิทธิภาพ การสอนของ อาจารย์ มากกว่า 3.5 3. ความพึง พอใจต่อ ประสิทธิภาพการ จัดการเรียนการ สอน มากกว่า 3.5	6 สค.-2 ธค.61	5,600	-	-	6,400	1.ค่าสอน 30ชม. x400 บ.=12,000 บ.	12,000	-	-	อ.ทิตติยา, อ.วรินทร์ธร

โครงการ/ กลุ่มเป้าหมาย	วัตถุประสงค์	กิจกรรม	ตัวชี้ความสำเร็จ	เป้าหมาย ความสำเร็จ	ระยะเวลา ดำเนินการ	งบประมาณ 2562				รายละเอียดการใช้จ่ายเงิน			ผู้รับผิดชอบ	
						ที่ตั้งไว้เบิกจ่ายตามไตรมาส				รายการเบิกจ่าย	หมวดงบประมาณ			
						1	2	3	4		อุดหนุน	รายได้		อื่นๆ
2.วิทยาศาสตร์ เพื่อการ ดำรงชีวิต 2(2-0-4)	1.เพื่อจัดการ เรียนการสอนให้ ได้ผลลัพธ์ตาม กรอบมาตรฐาน คุณวุฒิ	บรรยาย/ อภิปราย/ มอบหมาย งาน	1.นศ.ผ่านเกณฑ์ การประเมินผล ตาม LO ที่ กำหนด 2. ความพึงพอใจ ของนักศึกษาต่อ ประสิทธิภาพ การสอน 3. ความพึงพอใจ ต่อประสิทธิภาพ การจัดการเรียน การสอนรายวิชา	1.นศ.ผ่านเกณฑ์ การประเมินผล มากกว่าร้อยละ 60 2. ความพึงพอใจต่อ ประสิทธิภาพการ สอนของอาจารย์ มากกว่า 3.5 3. ความพึงพอใจต่อ ประสิทธิภาพการ จัดการเรียนการ สอน มากกว่า 3.5	30 ก.ค. -2 ธ.ค. 62	7,340	-	-	8,320	1.ค่าสอนทฤษฎี 30ชม.x400 บ.= 12,000บ. 2.ค่าเดินทาง 3,660 บ.	15,660	-	-	อ.ติติยา, อ. บำเพ็ญ
3. คณิตศาสตร์ สำหรับยุค เทคโนโลยี 2(2-0-4)	1.เพื่อจัดการ เรียนการสอนให้ ได้ผลลัพธ์ตาม กรอบมาตรฐาน คุณวุฒิ 2.เพื่อส่งเสริม การเรียนรู้ใน ศตวรรษที่21 (ด้าน )	บรรยาย/ อภิปราย/ มอบหมาย งาน	1. ความพึงพอใจ ของนักศึกษาต่อ ประสิทธิภาพ การสอน 2. ความพึงพอใจ ต่อประสิทธิภาพ การจัดการเรียน การสอนรายวิชา	1. ความพึงพอใจ ต่อประสิทธิภาพ การสอนของ อาจารย์ มากกว่า 3.5 2. ความพึงพอใจ ต่อประสิทธิภาพ การจัดการเรียน การสอน มากกว่า 3.5	30 ก.ค. -2 ธ.ค. 62	7,400	-	-	8,200	1.ค่าสอน 30ชม. x400=12,000 2.ค่าเดินทาง 240 บาท* 15 ครั้ง= 3,600 บาท	15,600	-	-	อ.ฐิติพร อ.วรินทร์ธร

โครงการ/ กลุ่มเป้าหมาย	วัตถุประสงค์	กิจกรรม	ตัวชี้ความสำเร็จ	เป้าหมาย ความสำเร็จ	ระยะเวลา ดำเนินการ	งบประมาณ 2562				รายละเอียดการใช้จ่ายเงิน			ผู้รับผิดชอบ	
						ที่ตั้งไว้เบิกจ่ายตามไตรมาส				รายการเบิกจ่าย	หมวดงบประมาณ			
						1	2	3	4		อุดหนุน	รายได้		อื่นๆ
4. เกษษวิทยา 3(3-0-6)	1.เพื่อจัดการ เรียนการสอนให้ ได้ผลลัพธ์ตาม กรอบมาตรฐาน คุณวุฒิ	บรรยาย/ อภิปราย/ มอบหมาย งาน/ วิเคราะห์ กรณีศึกษา	1. ความพึงพอใจ ของนักศึกษาต่อ ประสิทธิภาพ การสอน 2. ความพึงพอใจ ต่อประสิทธิภาพ การจัดการเรียน การสอนรายวิชา	1. ความพึงพอใจ ต่อประสิทธิภาพ การสอนของ อาจารย์ มากกว่า 3.5 2. ความพึง พอใจต่อ ประสิทธิภาพการ จัดการเรียนการ สอน มากกว่า 3.5	6 สค.-2 ธค.61	8,800	-	-	9,200	1.ค่าสอนทฤษฎี 45 ชม.x400บ= 18,000 บ.	18,000	-	-	อ.อรทัย อ.ฐิติพร
5. การสื่อสาร ก	1.เพื่อจัดการ เรียนการสอนให้ ได้ผลลัพธ์ตาม กรอบมาตรฐาน คุณวุฒิ 2.เพื่อ ส่งเสริมการ เรียนรู้ใน ศตวรรษที่21 (ด้านการ สื่อสาร)	บรรยาย/ อภิปราย/ มอบหมาย งาน	1.นศ.ผ่านเกณฑ์ การประเมินผล ตาม LO ที่ กำหนด 2. ความพึงพอใจ ของนักศึกษาต่อ ประสิทธิภาพ การสอน 3. ความพึงพอใจ ต่อประสิทธิภาพ การจัดการเรียน การสอนรายวิชา	1.นศ.ผ่านเกณฑ์ การประเมินผล มากกว่าร้อยละ 60 2. ความพึงพอใจ ต่อประสิทธิภาพ การสอนของ อาจารย์ มากกว่า 3.5 3. ความพึง พอใจต่อ ประสิทธิภาพการ จัดการเรียนการ สอน มากกว่า 3.5	30กค.-18 พย.61	-	-	-	-	ไม่ใช้งบ	-	-	-	อ.วรรณภา อ.บำเพ็ญ

โครงการ/ กลุ่มเป้าหมาย	วัตถุประสงค์	กิจกรรม	ตัวชี้ความสำเร็จ	เป้าหมาย ความสำเร็จ	ระยะเวลา ดำเนินการ	งบประมาณ 2562				รายละเอียดการใช้จ่ายเงิน			ผู้รับผิดชอบ	
						ที่ตั้งไว้เบิกจ่ายตามไตรมาส				รายการเบิกจ่าย	หมวดงบประมาณ			
						1	2	3	4		อุดหนุน	รายได้		อื่นๆ
6. ภาษาอังกฤษ เพื่อการ สื่อสาร2 3(3-0-6)	1.เพื่อจัดการ เรียนการสอนให้ ได้ผลลัพธ์ตาม กรอบมาตรฐาน คุณวุฒิ 2.เพื่อส่งเสริม การเรียนรู้ใน ศตวรรษที่21( ด้านการสื่อสาร)	บรรยาย/ อภิปราย/ มอบหมาย งาน	1.นศ.ผ่านเกณฑ์ การประเมินผล ตาม LO ที่กำหนด 2. ความพึงพอใจ ของนักศึกษาต่อ ประสิทธิภาพ การสอน 3. ความพึงพอใจ ต่อประสิทธิภาพ การจัดการเรียน การสอนรายวิชา	1.นศ.ผ่านเกณฑ์ การประเมินผล มากกว่าร้อยละ 60 2. ความพึงพอใจ ต่อประสิทธิภาพ การสอนของ อาจารย์ มากกว่า 3.5 3. ความพึงพอใจ ต่อประสิทธิภาพ การจัดการเรียน การสอน มากกว่า 3.5	17 ธค.-7 เมย.62	7,200	43,200	3,600	-	1.ค่าสอนทฤษฎี. 45ชม.x400 บ*3 กลุ่ม=54,000บ.	54,000	-	-	อ.สุภาภรณ์ อ.อรทัย

โครงการ/ กลุ่มเป้าหมาย	วัตถุประสงค์	กิจกรรม	ตัวชี้ความสำเร็จ	เป้าหมาย ความสำเร็จ	ระยะเวลา ดำเนินการ	งบประมาณ 2562				รายละเอียดการใช้จ่ายเงิน			ผู้รับผิดชอบ	
						ที่ตั้งไว้เบิกจ่ายตามไตรมาส				รายการเบิกจ่าย	หมวดงบประมาณ			
						1	2	3	4		อุดหนุน	รายได้		อื่นๆ
7. พี่ชและ สมุนไพร 2(2-0-4)	1.เพื่อจัดการ เรียนการสอนให้ ได้ผลลัพธ์ตาม กรอบมาตรฐาน คุณวุฒิ 2.เพื่อบูรณา การการเรียน การสอนกับการ ทำนุบำรุง ศิลปวัฒนธรรม และภูมิปัญญา	บรรยาย/ อภิปราย/ มอบหมาย งาน	1.นศ.ผ่านเกณฑ์ การประเมินผล ตาม LO ที่กำหนด 2. ความพึงพอใจ ของนักศึกษาต่อ ประสิทธิภาพ การสอน 3. ความพึงพอใจ ต่อการจัดการเรียน การสอนรายวิชา	1.นศ.ผ่านเกณฑ์ การประเมินผล มากกว่าร้อยละ 60 2. ความพึงพอใจ ต่อประสิทธิภาพ การสอนของ อาจารย์ มากกว่า 3.5 3. ความพึง พอใจต่อ ประสิทธิภาพการ จัดการเรียนการ สอน มากกว่า 3.5	<u>30 กค.-9 พย.61</u>	<u>6,940</u>	-	-	10,400	1.ค่าสอนทฤษฎี 30ชม.x400 บ= 12,000บ. 2.ค่าเดินทาง (2ท่าน) = 5,340 บ.	<u>17,340</u>	-	-	อ.สุภาภรณ์ อ.ทิติยา



โครงการ/ กลุ่มเป้าหมาย	วัตถุประสงค์	กิจกรรม	ตัวชี้ความสำเร็จ	เป้าหมาย ความสำเร็จ	ระยะเวลา ดำเนินการ	งบประมาณ 2562				รายละเอียดการใช้จ่ายเงิน			ผู้รับผิดชอบ	
						ที่ตั้งไว้เบิกจ่ายตามไตรมาส				รายการเบิกจ่าย	หมวดงบประมาณ			
						1	2	3	4		อุดหนุน	รายได้		อื่นๆ
8.รัฐศาสตร์ และการ ปกครองไทย 2(2-0-4)	1.เพื่อจัดการ เรียนการสอนให้ ได้ผลลัพธ์ตาม กรอบมาตรฐาน คุณวุฒิ	บรรยาย/ อภิปราย/ มอบหมาย งาน/ วิเคราะห์ กรณีศึกษา	1.นศ.ผ่านเกณฑ์ การประเมินผล ตาม LO ที่ กำหนด 2. ความพึงพอใจ ของนักศึกษาต่อ ประสิทธิภาพ การสอน 3. ความพึงพอใจ ต่อประสิทธิภาพ การจัดการเรียน การสอนรายวิชา	1.นศ.ผ่านเกณฑ์ การประเมินผล มากกว่าร้อยละ 60 2. ความพึงพอใจต่อ ประสิทธิภาพการ สอนของอาจารย์ มากกว่า 3.5 3. ความพึงพอใจต่อ ประสิทธิภาพการ จัดการเรียนการ สอน มากกว่า 3.5	26พย 61.-1มีค.62	10,000	-	-	-	1.ค่าสอนทฤษฎี 30 ชม.x400บ*2 กลุ่ม= 24,000บ.	24,000	-	-	อ.วรินทร์ธร อ.จรรยา

โครงการ/ กลุ่มเป้าหมาย	วัตถุประสงค์	กิจกรรม	ตัวชี้ความสำเร็จ	เป้าหมาย ความสำเร็จ	ระยะเวลา ดำเนินการ	งบประมาณ 2562				รายละเอียดการใช้จ่ายเงิน			ผู้รับผิดชอบ	
						ที่ตั้งไว้เบิกจ่ายตามไตรมาส				รายการเบิกจ่าย	หมวดงบประมาณ			
						1	2	3	4		อุดหนุน	รายได้		อื่นๆ
9.การ พยาบาล มารดาและ ทารก 1	1.เพื่อจัดการ เรียนการสอนให้ ได้ผลลัพธ์ตาม กรอบมาตรฐาน คุณวุฒิ 2.เพื่อบูรณา การการเรียน การสอนกับ บริการวิชาการ	บรรยาย/ อภิปราย/ มอบหมาย งาน	1.นศ.ผ่านเกณฑ์ การประเมินผล ตาม LO ที่ กำหนด 2. ความพึงพอใจ ของนักศึกษาต่อ ประสิทธิภาพ การสอน 3. ความพึงพอใจ ต่อประสิทธิภาพ การจัดการเรียน การสอนรายวิชา	1.นศ.ผ่านเกณฑ์ การประเมินผล มากกว่าร้อยละ 60 2. ความพึงพอใจต่อ ประสิทธิภาพการ สอนของอาจารย์ มากกว่า 3.5 3. ความพึงพอใจต่อ ประสิทธิภาพการ จัดการเรียนการ สอน มากกว่า 3.5	18 มี.ค.-30 มี.ย.62	-	-	1,600	-	1.ค่าสอน 4ชม. x400บ = 1,600บ.	1,600	-	-	อ.ดลฤดี อ.วรรณิภา

โครงการ/ กลุ่มเป้าหมาย	วัตถุประสงค์	กิจกรรม	ตัวชี้ความสำเร็จ	เป้าหมาย ความสำเร็จ	ระยะเวลา ดำเนินการ	งบประมาณ 2562				รายละเอียดการใช้จ่ายเงิน			ผู้รับผิดชอบ	
						ที่ตั้งไว้เบิกจ่ายตามไตรมาส				รายการเบิกจ่าย	หมวดงบประมาณ			
						1	2	3	4		อุดหนุน	รายได้		อื่นๆ
10. วิจัย ทางการ พยาบาล 3(2-2-5)	1.เพื่อจัดการ เรียนการสอนให้ ได้ผลลัพธ์ตาม กรอบมาตรฐาน คุณวุฒิ	บรรยาย/ อภิปราย/ มอบหมาย งาน	1. ความพึงพอใจ ของนักศึกษาต่อ ประสิทธิภาพ การสอน 2. ความพึงพอใจ ต่อประสิทธิภาพ การจัดการเรียน การสอนรายวิชา	1. ความพึงพอใจ ต่อประสิทธิภาพ การสอนของ อาจารย์ มากกว่า 3.5 2. ความพึง พอใจต่อ ประสิทธิภาพการ จัดการเรียนการ สอน มากกว่า 3.5	3 ธค.-3 มีค.62	-	8,000	-	-	1.ค่าเหมาจ่ายถ่าย เอกสาร8 กลุ่ม* 1000บ.บาท= 8,000 บ.	8,000	-	-	ดร.ทักษิภา

โครงการ/ กลุ่มเป้าหมาย	วัตถุประสงค์	กิจกรรม	ตัวชี้ความสำเร็จ	เป้าหมาย ความสำเร็จ	ระยะเวลา ดำเนินการ	งบประมาณ 2562				รายละเอียดการใช้จ่ายเงิน			ผู้รับผิดชอบ	
						ที่ตั้งไว้เบิกจ่ายตามไตรมาส				รายการเบิกจ่าย	หมวดงบประมาณ			
						1	2	3	4		อุดหนุน	รายได้		อื่นๆ
11.ปฏิบัติการ พยาบาล มารดาและ ทารก 1 และ การเตรียม ความพร้อม ก่อนฝึก ภาคปฏิบัติ	1.เพื่อจัดการ เรียนการสอนให้ ได้ผลลัพธ์ตาม กรอบมาตรฐาน คุณวุฒิ 2.เพื่อส่งเสริม การเรียนรู้ใน ศตวรรษที่21( ด้านการคิด อย่างมี วิจารณญาณ)	ฝึกปฏิบัติ ใน สถานการณ์ จริง/ มอบหมาย งาน	1.นศ.ผ่านเกณฑ์ การประเมินผล ตาม LO ที่กำหนด 2. ความพึงพอใจ ของนักศึกษาต่อ ประสิทธิภาพ การสอน 3. ความพึงพอใจ ต่อการจัดการเรียน การสอนรายวิชา	1.นศ.ผ่านเกณฑ์ การประเมินผล มากกว่าร้อยละ 60 2. ความพึงพอใจ ต่อประสิทธิภาพ การสอนของ อาจารย์ มากกว่า 3.5 3. ความพึง พอใจต่อ ประสิทธิภาพการ จัดการเรียนการ สอน มากกว่า 3.5	6 สค.-25 พย.61	60,520	-	-	-	1.ค่าตอบแทน แหล่งฝึก (100 บ. x 100 คน)= 10,000 บ. 2.ค่าปฐมนิเทศ ฝ่ายการพยาบาล (150X2ชม.X4 กลุ่มX2รพ.)= 2,400 บ. 3.ค่าปฐมนิเทศ แผนก (150บ. x 2 ชม X 4 กลุ่ม) = 1,200 บ. 4.ค่าสอนในคลินิก (150บ. x 2 ชม. x 16 สัปดาห์ x 4 แผนก) =19,200 บ. 5.ค่าตอบแทน Preceptor (20 วัน x 600บ.) = 12,000 บ. 6. ค่าที่พัก (2,000 บ. x 2 สัปดาห์ x 2 กลุ่ม) =8,000 บ.	60,520	-	-	อ.เกศินี อ.ดลฤดี

โครงการ/ กลุ่มเป้าหมาย	วัตถุประสงค์	กิจกรรม	ตัวชี้ความสำเร็จ	เป้าหมาย ความสำเร็จ	ระยะเวลา ดำเนินการ	งบประมาณ 2562				รายละเอียดการใช้จ่ายเงิน			ผู้รับผิดชอบ	
						ที่ตั้งไว้เบิกจ่ายตามไตรมาส				รายการเบิกจ่าย	หมวดงบประมาณ			
						1	2	3	4		อุดหนุน	รายได้		อื่นๆ
12.ปฏิบัติการ พยาบาล มารดาและ ทารก 1 และ การเตรียม ความพร้อม ก่อนฝึก ภาคปฏิบัติ (ภาค การศึกษาที่ 3)	1.เพื่อจัดการ เรียนการสอนให้ ได้ผลลัพธ์ตาม กรอบมาตรฐาน คุณวุฒิ 2.เพื่อส่งเสริม การเรียนรู้ใน ศตวรรษที่21( ด้านการคิด อย่างมี วิจารณญาณ)	ฝึกปฏิบัติ ใน สถานการณ์ จริง/ มอบหมาย งาน	1.นศ.ผ่านเกณฑ์ การประเมินผล ตาม LO ที่กำหนด 2. ความพึงพอใจ ของนักศึกษาต่อ ประสิทธิภาพ การสอน 3. ความพึงพอใจ ต่อการจัดการเรียน การสอนรายวิชา	1.นศ.ผ่านเกณฑ์ การประเมินผล มากกว่าร้อยละ 60 2. ความพึง พอใจต่อ ประสิทธิภาพการ สอนของอาจารย์ มากกว่า 3.5 3. ความพึง พอใจต่อ ประสิทธิภาพการ จัดการเรียนการ สอน มากกว่า 3.5	11 มีค.-28 มิย.62	-	-	187,600	-	1.ค่าตอบแทน แหล่งฝึก (100 บ. x 100 คน) = 10,000บ. 2.ค่าปฐมนิเทศ ฝ่ายการพยาบาล (150บX2ชม.X4 กลุ่มX3รพ.)= 3,600บ. 3.ค่าปฐมนิเทศ แผนก(150บ.X2 ชม.X4กลุ่มX3รพ X2แผนก)=7,200 บ. 4.ค่าสอนเตรียม ความพร้อมทักษะ เสียง(150บ.X4 ชม.X4กลุ่มX3 รพ)=7,200 บ. 5.ค่าสอนในคลินิก (150 บ.x2ชม.x16 สป.x3รพ x2 แผนก)=28,800บ. 6.ค่าที่พัก (4,000	187,600	-	-	อ.เกศินี อ.ตลฤดี

โครงการ/ กลุ่มเป้าหมาย	วัตถุประสงค์	กิจกรรม	ตัวชี้ความสำเร็จ	เป้าหมาย ความสำเร็จ	ระยะเวลา ดำเนินการ	งบประมาณ 2562				รายละเอียดการใช้จ่ายเงิน			ผู้รับผิดชอบ	
						ที่ตั้งไว้เบิกจ่ายตามไตรมาส				รายการเบิกจ่าย	หมวดงบประมาณ			
						1	2	3	4		อุดหนุน	รายได้		อื่นๆ
13.การ พยาบาล มารดาและ ทารก2 3(3-0-6)	1.เพื่อจัดการ เรียนการสอนให้ ได้ผลลัพธ์ตาม กรอบมาตรฐาน คุณวุฒิ	บรรยาย/ อภิปราย/ มอบหมาย งาน	1. ความพึงพอใจ ของนักศึกษาต่อ ประสิทธิภาพ การสอน 2. ความพึงพอใจ ต่อประสิทธิภาพ การจัดการเรียน การสอนรายวิชา	1. ความพึงพอใจ ต่อประสิทธิภาพ การสอนของ อาจารย์ มากกว่า 3.5 2. ความพึง พอใจต่อ ประสิทธิภาพการ จัดการเรียนการ สอน มากกว่า 3.5	30 กค.-14 ตค.61	2,800	-	-	-	1.ค่าสอนทฤษฎี 7 ชม.x400=2,800 บ.	2,800	-	-	อ.บำเพ็ญ อ.วรินทร์ธร

โครงการ/ กลุ่มเป้าหมาย	วัตถุประสงค์	กิจกรรม	ตัวชี้ความสำเร็จ	เป้าหมาย ความสำเร็จ	ระยะเวลา ดำเนินการ	งบประมาณ 2562				รายละเอียดการใช้จ่ายเงิน			ผู้รับผิดชอบ	
						ที่ตั้งไว้เบิกจ่ายตามไตรมาส				รายการเบิกจ่าย	หมวดงบประมาณ			
						1	2	3	4		อุดหนุน	รายได้		อื่นๆ
14.ปฏิบัติการ พยาบาล มารดาและ ทารก2 และ การเตรียม ความพร้อม ก่อนฝึก ภาคปฏิบัติ 2(0-8-0)	1.เพื่อจัดการ เรียนการสอนให้ ได้ผลลัพธ์ตาม กรอบมาตรฐาน คุณวุฒิ 2.เพื่อส่งเสริม การเรียนรู้ใน ศตวรรษที่21( ด้านการคิด อย่างมี วิจารณญาณ)	ฝึกปฏิบัติ ใน สถานการณ์ จริง/ มอบหมาย งาน	1.นศ.ผ่านเกณฑ์ การประเมินผล ตาม LO ที่กำหนด 2. ความพึงพอใจ ของนักศึกษาต่อ ประสิทธิภาพ การสอน 3. ความพึงพอใจ ต่อประสิทธิภาพ การจัดการเรียน การสอนรายวิชา	1.นศ.ผ่านเกณฑ์ การประเมินผล มากกว่าร้อยละ 60 2. ความพึงพอใจ ต่อประสิทธิภาพ การสอนของ อาจารย์ มากกว่า 3.5 3. ความพึง พอใจต่อ ประสิทธิภาพการ จัดการเรียนการ สอน มากกว่า 3.5	3 ธค.-3 มีค.62	-	209,300	-	-	1. ค่าตอบแทน แหล่งฝึก89 คน* 100 บ.= 8,900 บ. 2.ค่าตอบแทนการ เตรียมความ พร้อมนศ. (ในการ ปฏิบัติทักษะเสี่ยง) 150บ.*6*4กลุ่ม* 3แหล่งฝึก)= 10,800 บ. 3.ค่าปฐมนิเทศ ฝ่ายการพยาบาล (150บ.×2ชม.×3 กลุ่ม×4รพ) = 3,600บ. 4. ค่าปฐมนิเทศ แต่ละแผนก (150บ.×2ชม.×3 กลุ่ม×4รพ.×2 แผนก)= 7,200บ. 5.ค่าสอนในคลินิก 28,800 บ. 6.ค่าที่พัก 48,000 บ.	209,300	-	-	อ.จรรยา อ.อรัทัย
รวมงบประมาณแผนประจำกลุ่มการสอน 3 (วิชาการ)						116,600	260,500	192,800	42,520	626,420	-	-		

## แผนงานประจำ กลุ่มการสอน 4

โครงการ/ กลุ่มเป้าหมาย	วัตถุประสงค์	กิจกรรม	ตัวชี้ ความสำเร็จ	เป้าหมาย ความสำเร็จ	ระยะเวลา ดำเนินการ	งบประมาณ				รายละเอียดการใช้จ่ายเงิน			ผู้รับผิดชอบ	
						ที่ตั้งไว้เบิกจ่ายตามไตรมาส				รายการเบิกจ่าย	หมวดงบประมาณ			
						1	2	3	4		อุดหนุน	รายได้		อื่นๆ
1.การพยาบาล บุคคลที่มีปัญหา สุขภาพ3 3(3-0-6)	เพื่อให้ผู้เรียน เกิดผลลัพธ์การ เรียนรู้ตาม กรอบ มาตรฐานคุณวุฒิ มาตรฐานคุณวุฒิ	1.จัดทำ มคอ. 4และวิพากษ์ มคอ.4 2. ดำเนินการ จัดการเรียน การสอน 3.ประเมินผล การเรียนรู้ 4. พิจารณาผล การเรียนรู้ผ่าน คณะกรรมการ ทวนสอบ	1. จำนวนนศ. ผ่านเกณฑ์ การประเมินผล การประเมินผล 2. ความพึง พอใจของนัก ศึกษาต่อ ประสิทธิภาพ การสอน 3. ความพึง พอใจต่อ ประสิทธิภาพ การจัดการ เรียนการสอน	1.นศ.ผ่านเกณฑ์ การประเมินผล มากกว่าร้อยละ 60 2. ความพึง พอใจต่อ ประสิทธิภาพ การสอนของ อาจารย์ มากกว่า 3.5 3. ความพึง พอใจต่อ ประสิทธิภาพ การจัดการเรียน การสอน มากกว่า 3.5	30 ก.ค. – 14 ต.ค.61	9,200	-	-	-	1.ค่าตอบแทนการสอน ภาคทฤษฎีที่ 15 ชม.*400 บ.= 6,000 บ. 2. ค่าเดินทางอ.พิเศษ800 บ.*4ครั้ง= 3,200 บ.	9,200	-	-	อ. สิริสุตา

ac62-tgroup4



โครงการ/ กลุ่มเป้าหมาย	วัตถุประสงค์	กิจกรรม	ตัวชี้ ความสำเร็จ	เป้าหมาย ความสำเร็จ	ระยะเวลา ดำเนินการ	งบประมาณ				รายละเอียดการใช้จ่ายเงิน			ผู้รับผิดชอบ	
						ที่ตั้งไว้เบิกจ่ายตามไตรมาส				รายการเบิกจ่าย	หมวดงบประมาณ			
						1	2	3	4		อุดหนุน	รายได้		อื่นๆ
2. ปฏิบัติการ พยาบาลการ พยาบาลบุคคล ที่มีปัญหา สุขภาพ 1 3(0-12-0)	เพื่อให้ผู้เรียน เกิดผลลัพธ์การ เรียนรู้ตาม กรอบ มาตรฐานคุณวุฒิ มาตรฐาน	1.จัดทำ มคอ. 4และวิพากษ์ มคอ.4 2. ดำเนินการ จัดการเรียน การสอน 3.ประเมินผล การเรียนรู้ 4. พิจารณาผล การเรียนรู้ผ่าน คณะกรรมการ ทวนสอบ	1. จำนวน นศ.ผ่านเกณฑ์ การประเมินผล มากกว่าร้อยละ 60 2. ความพึง พอใจของนัก ศึกษาต่อ ประสิทธิภาพ การสอน 3. ความพึง พอใจต่อ ประสิทธิภาพ การจัดการ เรียนการสอน	1.นศ.ผ่านเกณฑ์ การประเมินผล มากกว่าร้อยละ 60 2. ความพึง พอใจต่อ ประสิทธิภาพ การสอนของ อาจารย์ มากกว่า 3.5 3. ความพึง พอใจต่อ ประสิทธิภาพ การจัดการเรียน การสอน มากกว่า 3.5	6 สค.-29 พย.61	33,075	-	-	33,075	1) ค่าตอบแทนแหล่งฝึก 150 บ.(6 สป.)*99 คน= 14,850บ. 2) ค่าปฐมนิเทศฝ่ายการ 150 บ.*3 ชม.*2 ครั้ง= 900 บ. 3) ค่าสอนในคลินิก 21 กลุ่ม*300บ.*2ครั้ง*2 ครั้ง=25,200 บ. 4) ค่าปฐมนิเทศหอผู้ป่วย 21กลุ่ม*300บาท*2 ครั้ง=12,600 บ. 5) ค่าตอบแทนการศึกษา ดูงาน 7กลุ่ม*300บาท*3 ครั้ง*2ครั้ง=12,600 บ.	66,150	-	-	ดร. กฤต พัทธ์

โครงการ/ กลุ่มเป้าหมาย	วัตถุประสงค์	กิจกรรม	ตัวชี้ ความสำเร็จ	เป้าหมาย ความสำเร็จ	ระยะเวลา ดำเนินการ	งบประมาณ				รายละเอียดการใช้จ่ายเงิน			ผู้รับผิดชอบ	
						ที่ตั้งไว้เบิกจ่ายตามไตรมาส				รายการเบิกจ่าย	หมวดงบประมาณ			
						1	2	3	4		อุดหนุน	รายได้		อื่นๆ
3.อารยธรรม และภูมิปัญญา ท้องถิ่น 2(2-0-4)	เพื่อให้ผู้เรียน เกิดผลลัพธ์การ เรียนรู้ตาม กรอบ มาตรฐาน คุณวุฒิ	1.จัดทำ มคอ. 4และวิพากษ์ มคอ.4 2. ดำเนินการ จัดการเรียน การสอน 3.ประเมินผล การเรียนรู้ 4. พิจารณาผล การเรียนรู้ผ่าน คณะกรรมการ ทวนสอบ	1. จำนวนนศ. ผ่านเกณฑ์ การประเมินผล 2. ความพึง พอใจของนัก ศึกษาต่อ ประสิทธิภาพ การสอน 3. ความพึง พอใจต่อ ประสิทธิภาพ การจัดการ เรียนการสอน	1.นศ.ผ่านเกณฑ์ การประเมินผล มากกว่าร้อยละ 60 2. ความพึง พอใจต่อ ประสิทธิภาพ การสอนของ อาจารย์ มากกว่า 3.5 3. ความพึง พอใจต่อ ประสิทธิภาพ การจัดการเรียน การสอน มากกว่า 3.5	6 สค.-25 พย. 61	-	13,920	-	-	1) ค่าสอนทฤษฎี30 ชม.* 400 บ.= 12,000 บ. 2)ค่าเดินทางอ.พิเศษ 240 บ.*8 ครั้ง= 1,920[.	13,920	-	-	อ.สุทธิณี

โครงการ/ กลุ่มเป้าหมาย	วัตถุประสงค์	กิจกรรม	ตัวชี้ ความสำเร็จ	เป้าหมาย ความสำเร็จ	ระยะเวลา ดำเนินการ	งบประมาณ				รายละเอียดการใช้จ่ายเงิน			ผู้รับผิดชอบ	
						ที่ตั้งไว้เบิกจ่ายตามไตรมาส				รายการเบิกจ่าย	หมวดงบประมาณ			
						1	2	3	4		อุดหนุน	รายได้		อื่นๆ
4.ชีวเคมี 3(2-2-5)	เพื่อให้ผู้เรียน เกิดผลลัพธ์การ เรียนรู้ตาม กรอบ มาตรฐาน คุณวุฒิ	1.จัดทำ มคอ. 4และวิพากษ์ มคอ.4 2. ดำเนินการ จัดการเรียน การสอน 3.ประเมินผล การเรียนรู้ 4. พิจารณาผล การเรียนรู้ผ่าน คณะกรรมการ ทวนสอบ	1. จำนวนนศ. ผ่านเกณฑ์ การประเมินผล การประเมินผล 2. ความพึง พอใจของนัก ศึกษาต่อ ประสิทธิภาพ การสอน 3. ความพึง พอใจต่อ ประสิทธิภาพ การจัดการ เรียนการสอน	1.นศ.ผ่านเกณฑ์ การประเมินผล มากกว่าร้อยละ 60 2. ความพึง พอใจต่อ ประสิทธิภาพ การสอนของ อาจารย์ มากกว่า 3.5 3. ความพึง พอใจต่อ ประสิทธิภาพ การจัดการเรียน การสอน มากกว่า 3.5	17 ธ.ค.61- - 7 เม.ย.62	-	30,000	-	-	1.ค่าสอนทฤษฎี30 ชม.* 400 บ. =12,000 บ. 2.ค่าสอน lab 200 บ.* 30 ชม.*3 กลุ่ม=18,000 บ.	30,000	-	-	อ. เปรมฤดี

โครงการ/ กลุ่มเป้าหมาย	วัตถุประสงค์	กิจกรรม	ตัวชี้ ความสำเร็จ	เป้าหมาย ความสำเร็จ	ระยะเวลา ดำเนินการ	งบประมาณ				รายละเอียดการใช้จ่ายเงิน			ผู้รับผิดชอบ	
						ที่ตั้งไว้เบิกจ่ายตามไตรมาส				รายการเบิกจ่าย	หมวดงบประมาณ			
						1	2	3	4		อุดหนุน	รายได้		อื่นๆ
5.ภาษาอังกฤษ เพื่อการสื่อสาร1 3(3-0-6)	เพื่อให้ผู้เรียน เกิดผลลัพธ์การ เรียนรู้ตาม กรอบ มาตรฐาน คุณวุฒิ	1.จัดทำ มคอ. 4และวิพากษ์ มคอ.4 2. ดำเนินการ จัดการเรียน การสอน 3.ประเมินผล การเรียนรู้ 4. พิจารณาผล การเรียนรู้ผ่าน คณะกรรมการ ทวนสอบ	1. จำนวนนศ. ผ่านเกณฑ์ การประเมินผล 2. ความพึง พอใจของนัก ศึกษาต่อ ประสิทธิภาพ การสอน 3. ความพึง พอใจต่อ ประสิทธิภาพ การจัดการ เรียนการสอน	1.นศ.ผ่านเกณฑ์ การประเมินผล มากกว่าร้อยละ 60 2. ความพึง พอใจต่อ ประสิทธิภาพ การสอนของ อาจารย์ มากกว่า 3.5 3. ความพึง พอใจต่อ ประสิทธิภาพ การจัดการเรียน การสอน	6 สค.--29 พย.61	28,800	-	-	25,200	1.ค่าสอนทฤษฎี 45 ชม.* 400 บ. * 3 กลุ่ม= 54,000 บ.	54,000	-	-	ดร.ปรีศนี

โครงการ/ กลุ่มเป้าหมาย	วัตถุประสงค์	กิจกรรม	ตัวชี้ ความสำเร็จ	เป้าหมาย ความสำเร็จ	ระยะเวลา ดำเนินการ	งบประมาณ				รายละเอียดการใช้จ่ายเงิน			ผู้รับผิดชอบ	
						ที่ตั้งไว้เบิกจ่ายตามไตรมาส				รายการเบิกจ่าย	หมวดงบประมาณ			
						1	2	3	4		อุดหนุน	รายได้		อื่นๆ
6.ภาษาอังกฤษ เพื่อการสื่อสาร 2 3(3-0-6)	เพื่อให้ผู้เรียน เกิดผลลัพธ์การ เรียนรู้ตาม กรอบ มาตรฐาน คุณวุฒิ	1.จัดทำ มคอ. 4และวิพากษ์ มคอ.4 2. ดำเนินการ จัดการเรียน การสอน 3.ประเมินผล การเรียนรู้ 4. พิจารณาผล การเรียนรู้ผ่าน คณะกรรมการ ทวนสอบ	1. จำนวนนศ. ผ่านเกณฑ์ การประเมินผล การประเมินผล 2. ความพึง พอใจของนัก ศึกษาต่อ ประสิทธิภาพ การสอน 3. ความพึง พอใจต่อ ประสิทธิภาพ การจัดการ เรียนการสอน	1.นศ.ผ่านเกณฑ์ การประเมินผล มากกว่าร้อยละ 60 2. ความพึง พอใจต่อ ประสิทธิภาพ การสอนของ อาจารย์ มากกว่า 3.5 3. ความพึง พอใจต่อ ประสิทธิภาพ การจัดการเรียน การสอน มากกว่า 3.5	17 ธค.-- 29 พย.61	-	54,000	-	-	1.ค่าสอนทฤษฎี 45 ชม.* 400 บ. * 3 กลุ่ม= 54,000 บ.	54,000	-	-	อ.ดลนภา/ อ.กาญจนา

โครงการ/ กลุ่มเป้าหมาย	วัตถุประสงค์	กิจกรรม	ตัวชี้ ความสำเร็จ	เป้าหมาย ความสำเร็จ	ระยะเวลา ดำเนินการ	งบประมาณ				รายละเอียดการใช้จ่ายเงิน			ผู้รับผิดชอบ	
						ที่ตั้งไว้เบิกจ่ายตามไตรมาส				รายการเบิกจ่าย	หมวดงบประมาณ			
						1	2	3	4		อุดหนุน	รายได้		อื่นๆ
7.แนวคิด ทฤษฎี และ กระบวนการ พยาบาล 2(2-0-4)	เพื่อให้ผู้เรียน เกิดผลลัพธ์การ เรียนรู้ตาม กรอบ มาตรฐาน คุณวุฒิ	1.จัดทำ มคอ. 4และวิพากษ์ มคอ.4 2. ดำเนินการ จัดการเรียน การสอน 3.ประเมินผล การเรียนรู้ 4. พิจารณาผล การเรียนรู้ผ่าน คณะกรรมการ ทวนสอบ	1. จำนวนนศ. ผ่านเกณฑ์ การประเมินผล การประเมินผล 2. ความพึง พอใจของนัก ศึกษาต่อ ประสิทธิภาพ การสอน 3. ความพึง พอใจต่อ ประสิทธิภาพ สรจัดการ เรียนการสอน	1.นศ.ผ่านเกณฑ์ การประเมินผล มากกว่าร้อยละ 60 2. ความพึง พอใจต่อ ประสิทธิภาพ การสอนของ อาจารย์ มากกว่า 3.5 3. ความพึง พอใจต่อ ประสิทธิภาพ การจัดการเรียน การสอน	30 ก.ค.-11 พ.ย. 61	-	-	-	-	ไม่ใช้งบประมาณ	-	-	-	อ.นงนุช

โครงการ/ กลุ่มเป้าหมาย	วัตถุประสงค์	กิจกรรม	ตัวชี้ ความสำเร็จ	เป้าหมาย ความสำเร็จ	ระยะเวลา ดำเนินการ	งบประมาณ				รายละเอียดการใช้จ่ายเงิน			ผู้รับผิดชอบ	
						ที่ตั้งไว้เบิกจ่ายตามไตรมาส				รายการเบิกจ่าย	หมวดงบประมาณ			
						1	2	3	4		อุดหนุน	รายได้		อื่นๆ
8. พัฒนาการ และแนวโน้ม วิชาชีพ 2(2-0-4)	เพื่อให้ผู้เรียน เกิดผลลัพธ์การ เรียนรู้ตาม กรอบ มาตรฐาน คุณวุฒิ	1.จัดทำ มคอ. 4และวิพากษ์ มคอ.4 2. ดำเนินการ จัดการเรียน การสอน 3.ประเมินผล การเรียนรู้ 4. พิจารณาผล การเรียนรู้ผ่าน คณะกรรมการ ทวนสอบ	1. จำนวนนศ. ผ่านเกณฑ์ การประเมินผล การประเมินผล 2. ความพึง พอใจของนัก ศึกษาต่อ ประสิทธิภาพ การสอน 3. ความพึง พอใจต่อ ประสิทธิภาพ การจัดการ เรียนการสอน	1.นศ.ผ่านเกณฑ์ การประเมินผล มากกว่าร้อยละ 60 2. ความพึง พอใจต่อ ประสิทธิภาพ การสอนของ อาจารย์ มากกว่า 3.5 3. ความพึง พอใจต่อ ประสิทธิภาพ การจัดการเรียน การสอน มากกว่า 3.5	3 ๓ค. 61-24 กพ 62	-	-	-	-	ไม่ใช้งบประมาณ	-	-	-	อ.พินทอง

โครงการ/ กลุ่มเป้าหมาย	วัตถุประสงค์	กิจกรรม	ตัวชี้ ความสำเร็จ	เป้าหมาย ความสำเร็จ	ระยะเวลา ดำเนินการ	งบประมาณ				รายละเอียดการใช้จ่ายเงิน			ผู้รับผิดชอบ	
						ที่ตั้งไว้เบิกจ่ายตามไตรมาส				รายการเบิกจ่าย	หมวดงบประมาณ			
						1	2	3	4		อุดหนุน	รายได้		อื่นๆ
9.การพยาบาล บุคคลที่มีปัญหา สุขภาพ2 3(3-0-6)	เพื่อให้ผู้เรียน เกิดผลลัพธ์การ เรียนรู้ตาม กรอบ มาตรฐาน คุณวุฒิ	1.จัดทำ มคอ. 4และวิพากษ์ มคอ.4 2. ดำเนินการ จัดการเรียน การสอน 3.ประเมินผล การเรียนรู้ 4. พิจารณาผล การเรียนรู้ผ่าน คณะกรรมการ ทวนสอบ	1. จำนวนนศ. ผ่านเกณฑ์ การประเมินผล 2. ความพึง พอใจของนัก ศึกษาต่อ ประสิทธิภาพ การสอน 3. ความพึง พอใจต่อ ประสิทธิภาพ การจัดการ เรียนการสอน	1.นศ.ผ่านเกณฑ์ การประเมินผล มากกว่าร้อยละ 60 2. ความพึง พอใจต่อ ประสิทธิภาพ การสอนของ อาจารย์ มากกว่า 3.5 3. ความพึง พอใจต่อ ประสิทธิภาพ การจัดการเรียน การสอน มากกว่า 3.5	3 ธ.ค. 61- 24 ก.พ. 62	-	-	-	-	ไม่ใช้งบประมาณ	-	-	-	อ.ชลธิมา



โครงการ/ กลุ่มเป้าหมาย	วัตถุประสงค์	กิจกรรม	ตัวชี้ ความสำเร็จ	เป้าหมาย ความสำเร็จ	ระยะเวลา ดำเนินการ	งบประมาณ				รายละเอียดการใช้จ่ายเงิน			ผู้รับผิดชอบ	
						ที่ตั้งไว้เบิกจ่ายตามไตรมาส				รายการเบิกจ่าย	หมวดงบประมาณ			
						1	2	3	4		อุดหนุน	รายได้		อื่นๆ
10.ปฏิบัติการ พยาบาลบุคคล ที่มีปัญหาสุขภาพ2 3(0-12-0)	เพื่อให้ผู้เรียน เกิดผลลัพธ์การ เรียนรู้ตาม กรอบ มาตรฐาน คุณวุฒิ	1.จัดทำ มคอ. 4และวิพากษ์ มคอ.4 2. ดำเนินการ จัดการเรียน การสอน 3.ประเมินผล การเรียนรู้ 4. พิจารณาผล การเรียนรู้ผ่าน คณะกรรมการ ทวนสอบ	1. จำนวนนศ. ผ่านเกณฑ์ การประเมินผล 2. ความพึง พอใจของนัก ศึกษาต่อ ประสิทธิภาพ การสอน 3. ความพึง พอใจต่อ ประสิทธิภาพ สรจัดการ เรียนการสอน	1.นศ.ผ่านเกณฑ์ การประเมินผล มากกว่าร้อยละ 60 2. ความพึง พอใจต่อ ประสิทธิภาพ การสอนของ อาจารย์ มากกว่า 3.5 3. ความพึง พอใจต่อ ประสิทธิภาพ การจัดการเรียน การสอน มากกว่า 3.5	13 มีค.-30 มิ.ย. 62	-	-	250,810	-	1.ค่าปฐมนิเทศฝ่ายการ 4กลุ่ม*300บ. = 1,200 บ. 2. ค่าปฐมนิเทศหอผู้ป่วย 42กลุ่ม*300บ. = 12,600 บ. 3.ค่าสอนในคลินิก 84 กลุ่ม*300บ.= 25,200บ. 4. ค่าตอบแทนแหล่งฝึก 99คน*150 (6สป.) บ.= 14,850 บ. 5. ค่าเบี้ยเลี้ยงอาจารย์ นิเทศ 240บ.*79วัน*6 คน=113,760 บ. 6. ค่าที่พัก 4000บ.*6 คน*3เดือน = 72,000บ. 7. ค่าเดินทางอาจารย์ นิเทศ 700บ.*8คน*2 เที่ยว = 11,200 บ.	250,810	-	-	อ.พงศ์พัชรา

โครงการ/ กลุ่มเป้าหมาย	วัตถุประสงค์	กิจกรรม	ตัวชี้ ความสำเร็จ	เป้าหมาย ความสำเร็จ	ระยะเวลา ดำเนินการ	งบประมาณ				รายละเอียดการใช้จ่ายเงิน			ผู้รับผิดชอบ	
						ที่ตั้งไว้เบิกจ่ายตามไตรมาส				รายการเบิกจ่าย	หมวดงบประมาณ			
						1	2	3	4		อุดหนุน	รายได้		อื่นๆ
11. ปฏิบัติการ พยาบาลบุคคล ที่มีปัญหาสุขภาพ3 3(0-12-0)	เพื่อให้ผู้เรียน เกิดผลลัพธ์การ เรียนรู้ตาม กรอบ มาตรฐาน คุณวุฒิ	1.จัดทำ มคอ. 4และวิพากษ์ มคอ.4 2. ดำเนินการ จัดการเรียน การสอน 3.ประเมินผล การเรียนรู้ 4. พิจารณาผล การเรียนรู้ผ่าน คณะกรรมการ ทวนสอบ	1. จำนวนนศ. ผ่านเกณฑ์ การประเมินผล การประเมินผล 2. ความพึง พอใจของนัก ศึกษาต่อ ประสิทธิภาพ การสอน 3. ความพึง พอใจต่อ ประสิทธิภาพ สรจัดการ เรียนการสอน	1.นศ.ผ่านเกณฑ์ การประเมินผล มากกว่าร้อยละ 60 2. ความพึง พอใจต่อ ประสิทธิภาพ การสอนของ อาจารย์ มากกว่า 3.5 3. ความพึง พอใจต่อ ประสิทธิภาพ การจัดการเรียน การสอน มากกว่า 3.5	5 พย. 61-17 มีค. 62	-	353,650	-	-	1. ค่าปฐมนิเทศฝ่ายการ 300บ.*3กลุ่ม=900 บ. 2. ค่าปฐมนิเทศหอผู้ป่วย 300บ.*45กลุ่ม=13,500 บ. 3. ค่าตอบแทนแหล่งฝึก 89คน*150บ. =13,350 บ. 4. ค่าสอนในคลินิก54 กลุ่ม*300บ.= 16,200 บ. 5.ค่าเดินทางอาจารย์ 15,400บ. 6.ค่าเบี้ยเลี้ยงอาจารย์ 172,800 บ. 7. ค่าที่พักอาจารย์ 108,000 บ. 8. ค่าศึกษาดูงาน 13,500บ.	353,650	-	-	อ.ปภัชญา

โครงการ/ กลุ่มเป้าหมาย	วัตถุประสงค์	กิจกรรม	ตัวชี้ ความสำเร็จ	เป้าหมาย ความสำเร็จ	ระยะเวลา ดำเนินการ	งบประมาณ				รายละเอียดการใช้จ่ายเงิน			ผู้รับผิดชอบ	
						ที่ตั้งไว้เบิกจ่ายตามไตรมาส				รายการเบิกจ่าย	หมวดงบประมาณ			
						1	2	3	4		อุดหนุน	รายได้		อื่นๆ
12. โภชน ศาสตร์ 2(2-0-4)	เพื่อให้ผู้เรียน เกิดผลลัพธ์การ เรียนรู้ตาม กรอบ มาตรฐาน คุณวุฒิ	1.จัดทำ มคอ. 4และวิพากษ์ มคอ.4 2. ดำเนินการ จัดการเรียน การสอน 3.ประเมินผล การเรียนรู้ 4. พิจารณาผล การเรียนรู้ผ่าน คณะกรรมการ ทวนสอบ	1. จำนวนนศ. ผ่านเกณฑ์ การประเมินผล การประเมินผล 2. ความพึง พอใจของนัก ศึกษาต่อ ประสิทธิภาพ การสอน 3. ความพึง พอใจต่อ ประสิทธิภาพ การจัดการ เรียนการสอน	1.นศ.ผ่านเกณฑ์ การประเมินผล มากกว่าร้อยละ 60 2. ความพึง พอใจต่อ ประสิทธิภาพ การสอนของ อาจารย์ มากกว่า 3.5 3. ความพึง พอใจต่อ ประสิทธิภาพ การจัดการเรียน การสอน มากกว่า 3.5	17 ธ.ค - 7 เม.ย. 62	-	15,600	-	-	1. ค่าสอน 30ชม*400บ. = 12,000 บ. 2. ค่าเดินทาง 240บ.*15 ครั้ง =3,600 บ.	15,600	-	-	อ.ณัฐติพร

โครงการ/ กลุ่มเป้าหมาย	วัตถุประสงค์	กิจกรรม	ตัวชี้ ความสำเร็จ	เป้าหมาย ความสำเร็จ	ระยะเวลา ดำเนินการ	งบประมาณ				รายละเอียดการใช้จ่ายเงิน			ผู้รับผิดชอบ	
						ที่ตั้งไว้เบิกจ่ายตามไตรมาส				รายการเบิกจ่าย	หมวดงบประมาณ			
						1	2	3	4		อุดหนุน	รายได้		อื่นๆ
13. กายวิภาค ศาสตร์และ สรีรวิทยา 1 3(2-2-5)	เพื่อให้ผู้เรียน เกิดผลลัพธ์การ เรียนรู้ตาม กรอบ มาตรฐาน คุณวุฒิ	1.จัดทำ มคอ. 4และวิพากษ์ มคอ.4 2. ดำเนินการ จัดการเรียน การสอน 3.ประเมินผล การเรียนรู้ 4. พิจารณาผล การเรียนรู้ผ่าน คณะกรรมการ ทวนสอบ	1. จำนวนนศ. ผ่านเกณฑ์ การประเมินผล 2. ความพึง พอใจของนัก ศึกษาต่อ ประสิทธิภาพ การสอน 3. ความพึง พอใจต่อ ประสิทธิภาพ การจัดการ เรียนการสอน	1.นศ.ผ่านเกณฑ์ การประเมินผล มากกว่าร้อยละ 60 2. ความพึง พอใจต่อ ประสิทธิภาพ การสอนของ อาจารย์ มากกว่า 3.5 3. ความพึง พอใจต่อ ประสิทธิภาพ การจัดการเรียน การสอน	6 สค.-25 พย.61	73,280	-	-	-	1. ค่าสอนทฤษฎี 30ชม.* 400บ.=12,000 บ. 2. ค่าสอนทดลอง 30 ชม.*200บ.*3กลุ่ม*2คน = 36,000 บ. 3. ค่าเดินทางอ.พิเศษ 240บ.*2คน*15ครั้ง = 7,200 บ. 4. ค่าศึกษาดูงาน มพ.= 18,000 บ.	73,280	-	-	อ.วราภรณ์

โครงการ/ กลุ่มเป้าหมาย	วัตถุประสงค์	กิจกรรม	ตัวชี้ ความสำเร็จ	เป้าหมาย ความสำเร็จ	ระยะเวลา ดำเนินการ	งบประมาณ				รายละเอียดการใช้จ่ายเงิน			ผู้รับผิดชอบ	
						ที่ตั้งไว้เบิกจ่ายตามไตรมาส				รายการเบิกจ่าย	หมวดงบประมาณ			
						1	2	3	4		อุดหนุน	รายได้		อื่นๆ
14.กายวิภาค ศาสตร์และ สรีรวิทยา 2 3(2-2-5)	เพื่อให้ผู้เรียน เกิดผลลัพธ์การ เรียนรู้ตาม กรอบ มาตรฐาน คุณวุฒิ	1.จัดทำ มคอ. 4และวิพากษ์ มคอ.4 2. ดำเนินการ จัดการเรียน การสอน 3.ประเมินผล การเรียนรู้ 4. พิจารณาผล การเรียนรู้ผ่าน คณะกรรมการ ทวนสอบ	1. จำนวนนศ. ผ่านเกณฑ์ การประเมินผล การประเมินผล 2. ความพึง พอใจของนัก ศึกษาต่อ ประสิทธิภาพ การสอน 3. ความพึง พอใจต่อ ประสิทธิภาพ การจัดการ เรียนการสอน	1.นศ.ผ่านเกณฑ์ การประเมินผล มากกว่าร้อยละ 60 2. ความพึง พอใจต่อ ประสิทธิภาพ การสอนของ อาจารย์ มากกว่า 3.5 3. ความพึง พอใจต่อ ประสิทธิภาพ การจัดการเรียน การสอน มากกว่า 3.5	17 ธ.ค. 61-25พย. 61	-	55,200	-	-	1. ค่าสอนทฤษฎี 30ชม.* 400บ.=12,000 บ. 2. ค่าสอนทดลอง 30 ชม.*200บ.*3กลุ่ม*2คน = 36,000 บ. 3. ค่าเดินทางอ.พิเศษ 240บ.*2คน*15ครั้ง = 7,200 บ.	55,200	-	-	อ.เปรมฤดี

โครงการ/ กลุ่มเป้าหมาย	วัตถุประสงค์	กิจกรรม	ตัวชี้ ความสำเร็จ	เป้าหมาย ความสำเร็จ	ระยะเวลา ดำเนินการ	งบประมาณ				รายละเอียดการใช้จ่ายเงิน			ผู้รับผิดชอบ	
						ที่ตั้งไว้เบิกจ่ายตามไตรมาส				รายการเบิกจ่าย	หมวดงบประมาณ			
						1	2	3	4		อุดหนุน	รายได้		อื่นๆ
15.การพยาบาล ผู้ใหญ่2 2 (2-0-4)	เพื่อให้ผู้เรียน เกิดผลลัพธ์การ เรียนรู้ตาม กรอบ มาตรฐาน คุณวุฒิ	1.จัดทำ มคอ. 4และวิพากษ์ มคอ.4 2. ดำเนินการ จัดการเรียน การสอน 3.ประเมินผล การเรียนรู้ 4. พิจารณาผล การเรียนรู้ผ่าน คณะกรรมการ ทวนสอบ	1. จำนวนนศ. ผ่านเกณฑ์ การประเมินผล การประเมินผล 2. ความพึง พอใจของนัก ศึกษาต่อ ประสิทธิภาพ การสอน 3. ความพึง พอใจต่อ ประสิทธิภาพ การจัดการ เรียนการสอน	1.นศ.ผ่านเกณฑ์ การประเมินผล มากกว่าร้อยละ 60 2. ความพึง พอใจต่อ ประสิทธิภาพ การสอนของ อาจารย์ มากกว่า 3.5 3. ความพึง พอใจต่อ ประสิทธิภาพ การจัดการเรียน การสอน	18มีค.-23 มี.ย. 62	-	-	4,800	-	1. ค่าตอบแทนการสอน6 ชม.*400บ. = 2,400 บ.  2. ค่าเดินทางอ.พิเศษ 800บ.*3ครั้ง = 2,400 บ.	4,800	-	-	อ.สมัยพร

โครงการ/ กลุ่มเป้าหมาย	วัตถุประสงค์	กิจกรรม	ตัวชี้ ความสำเร็จ	เป้าหมาย ความสำเร็จ	ระยะเวลา ดำเนินการ	งบประมาณ				รายละเอียดการใช้จ่ายเงิน			ผู้รับผิดชอบ	
						ที่ตั้งไว้เบิกจ่ายตามไตรมาส				รายการเบิกจ่าย	หมวดงบประมาณ			
						1	2	3	4		อุดหนุน	รายได้		อื่นๆ
16.การพยาบาล ผู้สูงอายุ 1 2 (2-0-4)	เพื่อให้ผู้เรียน เกิดผลลัพธ์การ เรียนรู้ตาม กรอบ มาตรฐาน คุณวุฒิ	1.จัดทำ มคอ. 4และวิพากษ์ มคอ.4 2. ดำเนินการ จัดการเรียน การสอน 3.ประเมินผล การเรียนรู้ 4. พิจารณาผล การเรียนรู้ผ่าน คณะกรรมการ ทวนสอบ	1. จำนวนนศ. ผ่านเกณฑ์ การประเมินผล การประเมินผล 2. ความพึง พอใจของนัก ศึกษาต่อ ประสิทธิภาพ การสอน 3. ความพึง พอใจต่อ ประสิทธิภาพ การจัดการ เรียนการสอน	1.นศ.ผ่านเกณฑ์ การประเมินผล มากกว่าร้อยละ 60 2. ความพึง พอใจต่อ ประสิทธิภาพ การสอนของ อาจารย์ มากกว่า 3.5 3. ความพึง พอใจต่อ ประสิทธิภาพ การจัดการเรียน การสอน มากกว่า 3.5	29 พ.ย. 61 .-3 มี.ค. 62	-	1,600	-	-	1 ค่าตอบแทนการสอน4 ชม.*400บ. = 1,600 บ.	1,600	-	-	อ.สิริสุตา

โครงการ/ กลุ่มเป้าหมาย	วัตถุประสงค์	กิจกรรม	ตัวชี้ ความสำเร็จ	เป้าหมาย ความสำเร็จ	ระยะเวลา ดำเนินการ	งบประมาณ				รายละเอียดการใช้จ่ายเงิน			ผู้รับผิดชอบ	
						ที่ตั้งไว้เบิกจ่ายตามไตรมาส				รายการเบิกจ่าย	หมวดงบประมาณ			
						1	2	3	4		อุดหนุน	รายได้		อื่นๆ
17. การ พัฒนาการคิด อย่างเป็นระบบ	เพื่อให้ผู้เรียน เกิดผลลัพธ์การ เรียนรู้ตาม กรอบ มาตรฐาน คุณวุฒิ	1.จัดทำ มคอ. 4และวิพากษ์ มคอ.4 2. ดำเนินการ จัดการเรียน การสอน 3.ประเมินผล การเรียนรู้ 4. พิจารณาผล การเรียนรู้ผ่าน คณะกรรมการ ทวนสอบ	1. จำนวนนศ. ผ่านเกณฑ์ การประเมินผล 2. ความพึง พอใจของนัก ศึกษาต่อ ประสิทธิภาพ การสอน 3. ความพึง พอใจต่อ ประสิทธิภาพ การจัดการ เรียนการสอน	1.นศ.ผ่านเกณฑ์ การประเมินผล มากกว่าร้อยละ 60 2. ความพึง พอใจต่อ ประสิทธิภาพ การสอนของ อาจารย์ มากกว่า 3.5 3. ความพึง พอใจต่อ ประสิทธิภาพ การจัดการเรียน การสอน	6 ส.ค. - 25 พ.ย. 61	19,872	-	-	-	1. ค่าสอนทฤษฎี 30ชม* 400บ.=12,000 บ. 2. ค่าเดินทางอ.พิเศษ 7,872 บ.	19,872	-	-	อ.ชลธิมา



โครงการ/ กลุ่มเป้าหมาย	วัตถุประสงค์	กิจกรรม	ตัวชี้ ความสำเร็จ	เป้าหมาย ความสำเร็จ	ระยะเวลา ดำเนินการ	งบประมาณ				รายละเอียดการใช้จ่ายเงิน			ผู้รับผิดชอบ	
						ที่ตั้งไว้เบิกจ่ายตามไตรมาส				รายการเบิกจ่าย	หมวดงบประมาณ			
						1	2	3	4		อุดหนุน	รายได้		อื่นๆ
18. การ พยาบาลเด็ก และวัยรุ่น 3(3-0-6)	เพื่อให้ผู้เรียน เกิดผลลัพธ์การ เรียนรู้ตาม กรอบ มาตรฐาน คุณวุฒิ	1.จัดทำ มคอ. 4และวิพากษ์ มคอ.4 2. ดำเนินการ จัดการเรียน การสอน 3.ประเมินผล การเรียนรู้ 4. พิจารณาผล การเรียนรู้ผ่าน คณะกรรมการ ทวนสอบ	1. จำนวนนศ. ผ่านเกณฑ์ การประเมินผล 2. ความพึง พอใจของนัก ศึกษาต่อ ประสิทธิภาพ การสอน 3. ความพึง พอใจต่อ ประสิทธิภาพ การจัดการ เรียนการสอน	1.นศ.ผ่านเกณฑ์ การประเมินผล มากกว่าร้อยละ 60 2. ความพึง พอใจต่อ ประสิทธิภาพ การสอนของ อาจารย์ มากกว่า 3.5 3. ความพึง พอใจต่อ ประสิทธิภาพ การจัดการเรียน การสอน มากกว่า 3.5	18 มี.ค.- 23 มี.ย. 62	-	-	-	1,600	1. ค่าทฤษฎี 4ชม.*400 บ. = 1,600 บาท	1,600	-	-	อ.สุทธิณี

โครงการ/ กลุ่มเป้าหมาย	วัตถุประสงค์	กิจกรรม	ตัวชี้ ความสำเร็จ	เป้าหมาย ความสำเร็จ	ระยะเวลา ดำเนินการ	งบประมาณ				รายละเอียดการใช้จ่ายเงิน			ผู้รับผิดชอบ	
						ที่ตั้งไว้เบิกจ่ายตามไตรมาส				รายการเบิกจ่าย	หมวดงบประมาณ			
						1	2	3	4		อุดหนุน	รายได้		อื่นๆ
19. ปฏิบัติการ พยาบาลผู้ใหญ่ 1	เพื่อให้ผู้เรียน เกิดผลลัพธ์การ เรียนรู้ตาม กรอบ มาตรฐาน คุณวุฒิ	1.จัดทำ มคอ. 4และวิพากษ์ มคอ.4 2. ดำเนินการ จัดการเรียน การสอน 3.ประเมินผล การเรียนรู้ 4. พิจารณาผล การเรียนรู้ผ่าน คณะกรรมการ ทวนสอบ	1. จำนวนนศ. ผ่านเกณฑ์ การประเมินผล 2. ความพึง พอใจของนัก ศึกษาต่อ ประสิทธิภาพ การสอน 3. ความพึง พอใจต่อ ประสิทธิภาพ การจัดการ เรียนการสอน	1.นศ.ผ่านเกณฑ์ การประเมินผล มากกว่าร้อยละ 60 2. ความพึง พอใจต่อ ประสิทธิภาพ การสอนของ อาจารย์ มากกว่า 3.5 3. ความพึง พอใจต่อ ประสิทธิภาพ การจัดการเรียน การสอน	30 กค-30 กค.62	-	-	-	36,600	1.ค่าปฐมนิเทศ=900 2.ค่าปฐมนิเทศหอผู้ป่วย 24*300บ.=7,200 บ. 3.ค่าสอนในคลินิก 24* 600บ.=14,400 บ. 5.ค่าตอบแทนแหล่งฝึก 92*75=6,900 บ. 6.ค่าศึกษาดูงาน 24* 300=7,200 บ.	36,600	-	-	ดร.กฤต พัทธ์

โครงการ/ กลุ่มเป้าหมาย	วัตถุประสงค์	กิจกรรม	ตัวชี้ ความสำเร็จ	เป้าหมาย ความสำเร็จ	ระยะเวลา ดำเนินการ	งบประมาณ				รายละเอียดการใช้จ่ายเงิน			ผู้รับผิดชอบ	
						ที่ตั้งไว้เบิกจ่ายตามไตรมาส				รายการเบิกจ่าย	หมวดงบประมาณ			
						1	2	3	4		อุดหนุน	รายได้		อื่นๆ
20. ปฏิบัติการ พยาบาลเด็ก 1	เพื่อให้ผู้เรียน เกิดผลลัพธ์การ เรียนรู้ตาม กรอบ มาตรฐาน คุณวุฒิ	1.จัดทำ มคอ. 4และวิพากษ์ มคอ.4 2. ดำเนินการ จัดการเรียน การสอน 3.ประเมินผล การเรียนรู้ 4. พิจารณาผล การเรียนรู้ผ่าน คณะกรรมการ ทวนสอบ	1. จำนวนนศ. ผ่านเกณฑ์ การประเมินผล 2. ความพึง พอใจของนัก ศึกษาต่อ ประสิทธิภาพ การสอน 3. ความพึง พอใจต่อ ประสิทธิภาพ สรจัดการ เรียนการสอน	1.นศ.ผ่านเกณฑ์ การประเมินผล มากกว่าร้อยละ 60 2. ความพึง พอใจต่อ ประสิทธิภาพ การสอนของ อาจารย์ มากกว่า 3.5 3. ความพึง พอใจต่อ ประสิทธิภาพ การจัดการเรียน การสอน มากกว่า 3.5	30 กค-30 กค.62	-	-	-	29,400	1.ค่าปฐมนิเทศ=900 2.ค่าปฐมนิเทศหออผู้ป่วย 24กลุ่ม*300บ.=7,200 บ. 3.ค่าสอนในคลินิก 24 กลุ่ม*600บ.=14,400 บ. 5.ค่าตอบแทนแห่งฝึก 92*75=6,900 บ.	29,400	-	-	อ.สุรางคณา

โครงการ/ กลุ่มเป้าหมาย	วัตถุประสงค์	กิจกรรม	ตัวชี้ ความสำเร็จ	เป้าหมาย ความสำเร็จ	ระยะเวลา ดำเนินการ	งบประมาณ				รายละเอียดการใช้จ่ายเงิน			ผู้รับผิดชอบ	
						ที่ตั้งไว้เบิกจ่ายตามไตรมาส				รายการเบิกจ่าย	หมวดงบประมาณ			
						1	2	3	4		อุดหนุน	รายได้		อื่นๆ
21.ปฏิบัติการ ผู้สูงอายุ	เพื่อให้ผู้เรียน เกิดผลลัพธ์การ เรียนรู้ตาม กรอบ มาตรฐาน คุณวุฒิ	1.จัดทำ มคอ. 4และวิพากษ์ มคอ.4 2. ดำเนินการ จัดการเรียน การสอน 3.ประเมินผล การเรียนรู้ 4. พิจารณาผล การเรียนรู้ผ่าน คณะกรรมการ ทวนสอบ	1. จำนวนนศ. ผ่านเกณฑ์ การประเมินผล การประเมินผล 2. ความพึง พอใจของนัก ศึกษาต่อ ประสิทธิภาพ การสอน 3. ความพึง พอใจต่อ ประสิทธิภาพก สรจัดการ เรียนการสอน	1.นศ.ผ่านเกณฑ์ การประเมินผล มากกว่าร้อยละ 60 2. ความพึง พอใจต่อ ประสิทธิภาพ การสอนของ อาจารย์ มากกว่า 3.5 3. ความพึง พอใจต่อ ประสิทธิภาพ การจัดการเรียน การสอน มากกว่า 3.5	30 กค-30 กค.62	-	-	-	29,400	1.ค่าปฐมนิเทศ=900 2.ค่าปฐมนิเทศหอผู้ป่วย 24กลุ่ม*300บ.=7,200 บ. 3.ค่าสอนในคลินิก 24 กลุ่ม*600บ=14,400 บ. 5.ค่าตอบแทนแหล่งฝึก 92*75=6,900 บ.	29,400	-	-	อ.สิริสุตา
รวมงบประมาณแผนประจำกลุ่มการสอน 4 (วิชาการ)						164,227	523,970	255,610	155,275		1,099,082			

## แผนปฏิบัติการของฝ่ายกิจการนักศึกษา ประจำปีงบประมาณ 2562

### 1. แผนปฏิบัติงานที่ตอบสนองกลยุทธ์

พันธกิจที่ 1 ผลิตและพัฒนากำลังคนด้านสุขภาพเพื่อรองรับระบบสุขภาพของประเทศและชุมชนภาคเหนือ

ยุทธศาสตร์ที่ 1 บัณฑิตพยาบาลที่มีคุณภาพ ขยายความร่วมมือด้านการผลิตและทำนุบำรุงศิลปวัฒนธรรมกับชุมชนและองค์กรภายนอก ทั้งในและต่างประเทศ

เป้าประสงค์ที่ 1 บัณฑิตพยาบาลที่มีคุณภาพเป็นที่ยอมรับในระดับชาติและนานาชาติ

ตัวชี้วัดความสำเร็จของเป้าประสงค์

1. ร้อยละของนักศึกษาสอบผ่านเพื่อรับใบประกอบวิชาชีพทางการแพทย์พยาบาลและผดุงครรภ์ในครั้งแรก เท่ากับร้อยละ 85
2. จำนวนเครือข่ายสถาบันต่างประเทศ อย่างน้อย 2 สถาบัน

กลยุทธ์ที่ 1 สร้างความเข้มแข็งด้านการผลิตร่วมกับเครือข่ายทั้งในและต่างประเทศ

ตัวชี้วัดความสำเร็จของกลยุทธ์

1. จำนวนผลงานของนักศึกษาที่ได้รับรางวัลด้านวิชาการ/วิจัย/นวัตกรรม (ระดับชาติ/นานาชาติ 1 ผลงาน เครือข่าย/จังหวัด 4 ผลงาน)
2. ร้อยละของนักศึกษาพยาบาลที่เป็นคนดี เก่ง มีความสุข เท่ากับร้อยละ 100

แผนงานที่ 3 เสริมสร้างคุณภาพนักศึกษาให้เป็นคนดี มีจิตบริการการดูแลด้วยหัวใจความเป็นมนุษย์

ตัวชี้วัดความสำเร็จของแผนงาน

1. ร้อยละของนักศึกษาที่มีจิตบริการด้วยหัวใจความเป็นมนุษย์ มากกว่าร้อยละ 80

วิธีประเมินความสำเร็จ ประเมินตามตัวชี้วัดความสำเร็จเมื่อสิ้นสุดปีการศึกษาหรือปีงบประมาณ

โครงการ/กิจกรรม จำนวนโครงการ 1 โครงการ

ประเด็นยุทธศาสตร์ที่ 1 บัณฑิตพยาบาลมีคุณภาพ ขยายความร่วมมือด้านการผลิตและทำนุบำรุงศิลปวัฒนธรรมกับชุมชนและองค์กรภายนอกทั้งในและต่างประเทศ

เป้าประสงค์ 1 บัณฑิตพยาบาลมีคุณภาพเป็นที่ยอมรับในระดับชาติและนานาชาติ

KPI\_1 ร้อยละของนักศึกษาสอบผ่านเพื่อรับใบประกอบวิชาชีพทางการพยาบาลและผดุงครรภ์ในครั้งแรก(ร้อยละ85)

กลยุทธ์ที่ 1 สร้างความเข้มแข็งด้านการผลิตร่วมกับเครือข่ายทั้งในและต่างประเทศ

KPI\_9 ร้อยละของนักศึกษาพยาบาลที่เป็นคน ดี เก่ง มีความสุข (ร้อยละ 100)

แผนงานที่ 3 เสริมสร้างคุณภาพนักศึกษาให้เป็นคนดี มีจิตบริการ การดูแลด้วยหัวใจความเป็นมนุษย์

PI ร้อยละนักศึกษาที่มีจิตบริการด้วยหัวใจความเป็นมนุษย์ (> ร้อยละ 80)

โครงการ/ กิจกรรม	วัตถุประสงค์	กิจกรรม	ตัวชี้ความสำเร็จ	เป้าหมาย ความสำเร็จ	ระยะเวลา ดำเนินการ	งบประมาณ				รายละเอียดการใช้เงิน			ผู้รับผิดชอบ	
						ที่ตั้งไว้เบิกจ่ายตามไตรมาส				รายการ	หมวดงบประมาณ			
						1	2	3	4		อุดหนุน	รายได้		อื่นๆ
1. โครงการ เสริมสร้าง สมรรถนะ นักศึกษา กับสหวิชาชีพ กลุ่มเป้าหมาย 390 คน 1.นักศึกษา วิทยาลัย พยาบาลบรม ราชชนนี พะเยา จำนวน 355 คน 2.นักศึกษาสห วิชาชีพอื่น จำนวน30 คน 3.อาจารย์ เจ้าหน้าที่ 5 คน	1. เพื่อสร้าง เครือข่ายการ ทำงาน ร่วมกับสห สาขาวิชาชีพ 2. เพื่อพัฒนา ทักษะ IPE 3. เพื่อบูรณา การความรู้สู่ การปฏิบัติ	1.ประชุม แลกเปลี่ยน ความรู้กับ นัก ศึกษาสห วิชาชีพอื่นฯ จำนวน 2 ครั้ง 2. เข้าค่าย อาสา พัฒนา ชุมชน ทั้ง ด้าน สุขภาพ และ คุณภาพชีวิต	1. จำนวนสหสาขา วิชาชีพที่เข้าร่วม โครงการ 2. ร้อยละของนักศึกษา ที่ถอดบทเรียนการ เรียนรู้เรื่องความร่วมมือ ความสามัคคี และการ แลกเปลี่ยนระหว่างสห สาขาวิชาชีพ 3. ร้อยละของนักศึกษา ที่ถอดบทเรียนการ เรียนรู้เรื่องการบูรณา การความรู้ระหว่างสห สาขาวิชาชีพ 4. ร้อยละของนักศึกษา ที่มีความฉลาดทาง อารมณ์ (ด้านดี ด้านเก่ง ด้านมีความสุข ) อยู่ใน เกณฑ์ปกติ	1. ≥ 2 สาขาวิชาชีพ 2. ≥80% 3. ≥80% 4. ≥80%	ประชุม ครั้งที่ 1 วันที่ 25 พฤษภาคม 2562  ประชุม ครั้งที่ 2 วันที่ 22 มิถุนายน 2562  วันทำ กิจกรรม วันที่ 5 -7 กรกฎาคม 2562	-	-	13,246	65,500	<b>กิจกรรมประชุม</b> 1)ค่าอาหารว่าง 150 คน*25บ*2 มื้อ 7,500 บ. 2)ค่าวัสดุ 946 บ. - กระดาษ A4 (สีขาว) 5 รีม*98บ.= 490 บ. - กระดาษบุรูป 100 แผ่น*3บ.=300 บ. - ปากกาเคมี 12 ด้าม*13 บ.=156 บ. รวม 8,446 บ. <b>กิจกรรมออกค่ายใช้เงิน</b> 1)ค่าอาหารว่าง 150 คน*25บ*4 มื้อ 15,000 บ. 2)ค่าอาหาร 150 คน*50*6 มื้อ= 45,000 บ. 3)ค่าวิทยากร 8 ชั่วโมง* 600 บ= 4,800 บ 4)ค่ายานพาหนะ 150*30 (ไป-กลับ) =4,500 บ.	-	78,746	-	ดร.นันทิกา อนันต์ ชัยพัธนา อ.ดลฤดี เพชรขว้าง
รวมงบประมาณแผนงานที่ 3						-	-	13,246	65,500	-	78,746	-		

แผนงานประจำ งานทำนุบำรุงศิลปวัฒนธรรม

โครงการ/ กลุ่มเป้าหมาย	วัตถุประสงค์	กิจกรรม	ตัวชี้ความสำเร็จ	เป้าหมาย ความสำเร็จ	ระยะเวลา ดำเนินการ	งบประมาณ				รายละเอียดการใช้จ่ายเงิน			ผู้รับผิดชอบ	
						ที่ตั้งไว้เบิกจ่ายตามไตรมาส				รายการ	หมวดเงิน			
						1	2	3	4		อุดหนุน	รายได้		อื่นๆ
1. โครงการ พัฒนา ความสามารถ ด้าน ศิลปวัฒนธรรม กลุ่มเป้าหมาย 100 คน 1)นักศึกษา จำนวน 100 คน	1.เพื่อเป็นการ อนุรักษ์และทำนุ บำรุง ศิลปวัฒนธรรมไทย 2. เพื่อเผยแพร่ ศิลปวัฒนธรรมไทย ต่อหน้าสาธารณชน	1. พัฒนา ความสามารถด้าน ศิลปวัฒนธรรม เช่น ดนตรีพื้นเมือง ฟ้อนรำ ติ๊กลองสะบัดชัย โดย เชิญวิทยากรมาให้ ความรู้ทั้งภาคทฤษฎี และปฏิบัติ 2. สนับสนุนให้ นักศึกษามีการเผยแพร่ ศิลปวัฒนธรรม ทั้งใน และนอกสถาบัน เช่น รำวงสรวงพ่อขุนงำ เมือง	1. มีชุดการ แสดงประจำ ของวิทยาลัย 2. จำนวนครั้ง ของการ เผยแพร่ วัฒนธรรมไทย ต่อหน้า สาธารณชน อย่างน้อย 2 ครั้ง	1. ≥ 1ชุด 2. ≥ 2 ครั้ง	ต.ค.61 - ธ.ค.61	10,000	-	-	-	1)ค่าวิทยากร 400 บาท/ชม. จำนวน 25 ชม. รวมเงิน 10,000 บาท	-	10,000	-	อ.ดลฤดี เพชรขำ

std62-cul-1

โครงการ/ กลุ่มเป้าหมาย	วัตถุประสงค์	กิจกรรม	ตัวชี้ความสำเร็จ	เป้าหมาย ความสำเร็จ	ระยะเวลา ดำเนินการ	งบประมาณ				รายละเอียดการใช้จ่ายเงิน			ผู้รับผิดชอบ	
						ที่ตั้งไว้เบิกจ่ายตามไตรมาส				รายการ	หมวดเงิน			
						1	2	3	4		อุดหนุน	รายได้		อื่นๆ
2. ภูมิปัญญาไทย ใส่ใจสุขภาพ กลุ่มเป้าหมาย 100 คน 1)นักศึกษา จำนวน 92 คน 2) อาจารย์ 8 คน	1. เพื่อเป็นการ อนุรักษ์และทำนุ บำรุง ศิลปวัฒนธรรมไทย 2.พัฒนา คุณลักษณะบัณฑิต ที่พึงประสงค์ตาม TQF และพัฒนา ศักยภาพทักษะการ เรียนรู้ในศตวรรษที่ 21 และอัตลักษณ์ ของนักศึกษา 3.เพื่อบูรณาการ ทำนุบำรุงศิลปะ และวัฒนธรรมและ ภูมิปัญญาไทยมาใช้ ในการจัดการเรียน การสอนและการ สร้างเสริมสุขภาพ	1.จัดกิจกรรมบูรณาการ งานทำนุบำรุง ศิลปวัฒนธรรมกับเรียน การสอนวิชาการ พยาบาลมารดาทารก และการผดุงครรภ์1 และการสร้างเสริม สุขภาพโดยใช้ภูมิ ปัญญาไทย รายละเอียดกิจกรรม 1. จัดนิทรรศการให้ ความรู้ในการดูแล สุขภาพกับมารดาระยะ ตั้งครรภ์ ระยะคลอด และระยะหลังคลอด โดยใช้ภูมิปัญญาไทย 2. แลกเปลี่ยนภูมิ ปัญญาในการดูแล สุขภาพกับปราชญ์ ชาวบ้าน	1. จำนวนถอด บทเรียนการ เกิดประโยชน์ และสร้างคุณค่า 2. คะแนนเฉลี่ย การส่งเสริมการ เรียนรู้ตาม กรอบTQFและ พัฒนา ศักยภาพทักษะ การเรียนรู้ใน ศตวรรษที่ 21 และอัตลักษณ์ ของนักศึกษา 3. มีการบูรณา การทำนุกับการ เรียนการสอน และการสร้าง เสริมสุขภาพ	1. 1 เล่ม 2.≥ 3.51 3..มีการบูร ณาการกับ พันธกิจอื่น อย่างน้อย 1 พันธกิจ	มี.ค. -มิ.ย. 62	-	-	18,500	-	1) ค่าวัสดุ10,000 บาท(ค่าอุปกรณ์จัด นิทรรศการจำนวน 10 กลุ่มๆละ1000 บาท) 2) ค่าอาหาร 50 บาท*100คน เป็น เงิน5,000 บาท 3) ค่าอาหารว่าง 50*25เป็นเงิน 2,500 บาท 4) ค่าเหมาบริการ ถ่ายเอกสาร 1000 บาท รวมเงิน 18500	-	18,500	-	อ.ดลฤดี เพชรขว้าง

std62-cul-2



โครงการ/ กลุ่มเป้าหมาย	วัตถุประสงค์	กิจกรรม	ตัวชี้ความสำเร็จ	เป้าหมาย ความสำเร็จ	ระยะเวลา ดำเนินการ	งบประมาณ				รายละเอียดการใช้จ่ายเงิน			ผู้รับผิดชอบ	
						ที่ตั้งไว้เบิกจ่ายตามไตรมาส				รายการ	หมวดเงิน			
						1	2	3	4		อุดหนุน	รายได้		อื่นๆ
3. ดูแลสุขภาพ ด้วยสมุนไพร พื้นบ้าน กลุ่มเป้าหมาย 100 คน 1)นักศึกษา จำนวน 92 คน 2) อาจารย์ 8 คน	1. เพื่อเป็นการ อนุรักษ์และทำนุ บำรุง ศิลปวัฒนธรรมไทย 2.พัฒนา คุณลักษณะบัณฑิต ที่พึงประสงค์ตาม TQF และพัฒนา ศักยภาพทักษะการ เรียนรู้ในศตวรรษที่ 21 และอัตลักษณ์ ของนักศึกษา 3.เพื่อบูรณาการ ทำนุบำรุงศิลปะ และวัฒนธรรมและ ภูมิปัญญาไทยมาใช้ ในการจัดการเรียน การสอนและการ สร้างเสริมสุขภาพ	1.จัดกิจกรรมบูรณาการ งานทำนุบำรุง ศิลปวัฒนธรรมกับเรียน การสอนวิชาพีช สมุนไพรและการสร้าง เสริมสุขภาพโดยใช้ภูมิ ปัญญาไทย รายละเอียดกิจกรรม 1. จัดนิทรรศการให้ ความรู้กับผู้รับบริการ โรงพยาบาลแม่ใจ 2. จัดทำนวัตกรรมการ ดูแลสุขภาพ ด้วยภูมิ ปัญญาพื้นบ้าน	1. จำนวนถอด บทเรียนการ เกิดประโยชน์ และสร้างคุณค่า 2. คะแนนเฉลี่ย การส่งเสริมการ เรียนรู้ตาม กรอบTQFและ พัฒนา ศักยภาพทักษะ การเรียนรู้ใน ศตวรรษที่ 21 และอัตลักษณ์ ของนักศึกษา 3. มีการบูรณา การทำนุกับการ เรียนการสอน และการสร้าง เสริมสุขภาพ	1. 1 เล่ม 2.≥ 3.51 3..มีการบูร ณาการกับ พันธกิจอื่น อย่างน้อย 1 พันธกิจ	ต.ค. -พ.ย. 61	5,000	-	-	-	1) ค่าจ้างเหมารถ 40 บาท *100 คน = 4000 บาท 2) ค่าวัสดุ 1000 บาท (ค่าวัสดุและ อุปกรณ์สำหรับ นวัตกรรมการดูแล สุขภาพ ด้วยภูมิ ปัญญาพื้นบ้าน)	-	5,000	-	อ.สุภา ภรณ์ นัน ตา

std62-cul-3

โครงการ/ กลุ่มเป้าหมาย	วัตถุประสงค์	กิจกรรม	ตัวชี้ความสำเร็จ	เป้าหมาย ความสำเร็จ	ระยะเวลา ดำเนินการ	งบประมาณ				รายละเอียดการใช้จ่ายเงิน			ผู้รับผิดชอบ	
						ที่ตั้งไว้เบิกจ่ายตามไตรมาส				รายการ	หมวดเงิน			
						1	2	3	4		อุดหนุน	รายได้		อื่นๆ
4. โครงการ พัฒนาคุณธรรม จริยธรรมและ เจตคติที่ดีต่อ วิชาชีพพยาบาล	1. เพื่อพัฒนา ทักษะทางความคิด สร้างภูมิคุ้มกันทาง ร่างกายและจิตใจ 2. เพื่อให้มี แนวทางในการ พัฒนาศักยภาพ ของตนและ นำไปใช้แก้ปัญหา ในการทำงาน 3. เพื่อส่งเสริมการ เรียนรู้ตามกรอบ TQFและพัฒนา ศักยภาพทักษะการ เรียนรู้ในศตวรรษที่ 21 และอัตลักษณ์ ของนักศึกษา	1. คະແນເລື້ຍ ກຳລັງສົ່ງເສີມກຳ ລັງຮຽນຮູ້ຕາມ ກຳລັງ TQF ແລະພັດທະນາ ສົ່ງເສີມກຳລັງ ຮຽນຮູ້ໃນ ສະຕວຽຣະທີ່ 21 ແລະອັດລັກຊັດ ຂອງນັກສຶກສາ 2. ຈຳນວນລອດ ບທຽນການ ເກີດປະໂຫຍັນ ແລະສ້າງຄຸນຄ່າ	1. ≥ 3.51 2. 1 ເລັ່ມ										ดร.นันท์ กา อนันต์ ชัยพัทธนา	
กลุ่มเป้าหมาย 103 คน น.ศ ปี 1 รุ่น 30 1)นักศึกษา จำนวน 100 คน 2) อาจารย์ จำนวน 3 คน	ปฏิบัติธรรมนักศึกษาปี 1 รุ่น 30 1. ถือบถ 8 2. ปฏิบัติธรรม 3. ฟังธรรม 4. กิณเจ	26-28 กรกฎาคม 62	-	-	-	70,950	1) ค่าอาหาร 103 คน*60บ.*4มื้อ = 24,720 บาท 2) ค่าอาหารว่าง 103 คน*25บ.*6 มื้อ= 15,450บาท 3) ค่ายานพาหนะ 103*60= 6,180 บาท 4) ค่าวิทยากร= 18,600 บาท 5) ค่าบำรุง สาธารณูปโภค= 6,000 บาท รวมเงิน 70,950 บาท	-	70,950	-				

โครงการ/ กลุ่มเป้าหมาย	วัตถุประสงค์	กิจกรรม	ตัวชี้ความสำเร็จ	เป้าหมาย ความสำเร็จ	ระยะเวลา ดำเนินการ	งบประมาณ				รายละเอียดการใช้จ่ายเงิน			ผู้รับผิดชอบ	
						ที่ตั้งไว้เบิกจ่ายตามไตรมาส				รายการ	หมวดเงิน			
						1	2	3	4		อุดหนุน	รายได้		อื่นๆ
กลุ่มเป้าหมาย 166 คน น.ศ ปี 1 รุ่น 29 1)นักศึกษา จำนวน 163 คน 2) อาจารย์ จำนวน 3 คน		ปฏิบัติธรรมนักศึกษาปี 1 รุ่น 29 1. ถือบิณฑบาต 8 2. ปฏิบัติธรรม 3. ฟังธรรม 4. กิณเจ			2-4 พฤศจิกายน 2561	99,300	-	-	-	1) ค่าอาหาร 166 คน*60บ.*4มื้อ = 39,840 บาท 2) ค่าอาหารว่าง 166 คน*25บ.*6 มื้อ= 24,900 บาท 3) ค่ายานพาหนะ 166*60= 9,960 บาท 4) ค่าวิทยากร= 18,600 บาท 5) ค่าบำรุง สาธารณูปโภค= 6,000 บาท รวมเงิน 99,300	-	99,300	-	
กลุ่มเป้าหมาย 95 คน น.ศ ปี 2 รุ่น 28 1)นักศึกษา จำนวน 92 คน 2) อาจารย์ จำนวน 3 คน		ปฏิบัติธรรมนักศึกษาปี 2 รุ่น 28 1.ถือบิณฑบาต 8 2. ปฏิบัติธรรม 3. ฟังธรรม			7-9 มิถุนายน 62	-	-	54,850	-	1) ค่าอาหาร 95 คน*50บ.*4มื้อ = 19,900 2) ค่าอาหารว่าง 95 คน*25บ.*6มื้อ= 14,250 บาท 3) ค่าน้ำมันเชื้อเพลิง = 3,000 บ 4) ค่าวิทยากร= 18,600 บาท รวมเงิน 54,850	-	54,850	-	

โครงการ/ กลุ่มเป้าหมาย	วัตถุประสงค์	กิจกรรม	ตัวชี้ความสำเร็จ	เป้าหมาย ความสำเร็จ	ระยะเวลา ดำเนินการ	งบประมาณ				รายละเอียดการใช้จ่ายเงิน			ผู้รับผิดชอบ	
						ที่ตั้งไว้เบิกจ่ายตามไตรมาส				รายการ	หมวดเงิน			
						1	2	3	4		อุดหนุน	รายได้		อื่นๆ
กลุ่มเป้าหมาย 102 คน น.ศ ปี 3 รุ่น 27 (ปี การศึกษา 2561) 1)นักศึกษา จำนวน 99 คน 2) อาจารย์ จำนวน 3 คน		ปฏิบัติธรรมนักศึกษาปี 3 รุ่น 27 1.ถือศีล 8 2. ปฏิบัติธรรม 3. ฟังธรรม			25-27 มกราคม 62	-	-	-	59,300	1) ค่าอาหาร 102 คน*50บ.*4มื้อ = 20,400 2) ค่าอาหารว่าง 102 คน*25บ.*6 มื้อ= 15,300 บาท 3) ค่าน้ำมันเชื้อเพลิง = 5,000 บ 4) ค่าวิทยากร= 18,600 บาท รวมเงิน 59,300	-	59,300	-	
กลุ่มเป้าหมาย 102 คน น.ศ ปี 4 รุ่น 27 (ปี การศึกษา 2562) 1)นักศึกษา จำนวน 99 คน 2) อาจารย์ จำนวน 3 คน		ปฏิบัติธรรมนักศึกษาปี 4 รุ่น 27 1.ถือศีล 8 2. ปฏิบัติธรรม 3. ฟังธรรม 4. กินเจ			10-11 สิงหาคม 62	-	-	-	70,500	1) ค่าอาหาร 102 คน*60บ.*4มื้อ = 24,480 บาท 2) ค่าอาหารว่าง 102 คน*25บ.*6 มื้อ= 15,300 บาท 3) ค่ายานพาหนะ 102*60= 6,120 บาท 4) ค่าวิทยากร= 18,600 บาท	-	70,500	-	

โครงการ/ กลุ่มเป้าหมาย	วัตถุประสงค์	กิจกรรม	ตัวชี้ความสำเร็จ	เป้าหมาย ความสำเร็จ	ระยะเวลา ดำเนินการ	งบประมาณ				รายละเอียดการใช้จ่ายเงิน			ผู้รับผิดชอบ	
						ที่ตั้งไว้เบิกจ่ายตามไตรมาส				รายการ	หมวดเงิน			
						1	2	3	4		อุดหนุน	รายได้		อื่นๆ
5. โครงการไหว้ ครู กลุ่มเป้าหมาย 500 คน 1)นักศึกษา 443 คน 2)อาจารย์ เจ้าหน้าที่ 52 คน 3) ศิษย์เก่า 5 คน	1. เพื่อสืบสาน ศิลปวัฒนธรรมอัน ดีงามของชาติ	1.พิธีทำบุญอาจารย์ ใหญ่ 2. พิธีบายศรีสู่ขวัญ 3. พิธี สงฆ์ 4.พิธีไหว้	1. ร้อยละ นักศึกษาที่มีส่วน ร่วมในการ อนุรักษ์ ศิลปวัฒนธรรม ของชาติ 2. จำนวนถอด บทเรียนการ เกิดประโยชน์ และสร้างคุณค่า	1. อย่าง น้อยร้อยละ 80 2. 1 เล่ม	ส.ค.-62	-	-	-	15,950	1) ค่าอาหารว่าง 50 คน*35บ. 1750บาท 2) ค่าอาหารกลางวัน 50 คน*100 บาท 5,000 บาท 3) ค่าตอบแทน พระสงฆ์ 14 รูป* 300บาท 4,200 บาท 4) ค่าวัสดุ 5000 บาท -ค่าป้ายไวนิล 1 ป้าย*500บาท=500 -ดอกไม้สดแต่งเวที 3000 -เทียนโนติงเกล 4 ห่อ*50บาท=200 -ค่าทำบายศรี 1000 รวมทั้งโครงการ 15950	-	15,950	-	อ.ดลฤดี เพชรขว้าง

std62-cul-5

โครงการ/ กลุ่มเป้าหมาย	วัตถุประสงค์	กิจกรรม	ตัวชี้ความสำเร็จ	เป้าหมาย ความสำเร็จ	ระยะเวลา ดำเนินการ	งบประมาณ				รายละเอียดการใช้จ่ายเงิน			ผู้รับผิดชอบ	
						ที่ตั้งไว้เบิกจ่ายตามไตรมาส				รายการ	หมวดเงิน			
						1	2	3	4		อุดหนุน	รายได้		อื่นๆ
6. สระเกล้า ดำหัว กลุ่มเป้าหมาย 500 คน 1)นักศึกษา 443 คน 2)อาจารย์ เจ้าหน้าที่ 52 คน 3) ศิษย์เก่า 5 คน	1. เพื่อสืบสาน ศิลปวัฒนธรรมอัน ดั่งงามของชาติ	1.จัดพิธีรดน้ำดำหัว ผู้อำนวยการ อดีต ผู้อำนวยการและ อาจารย์เจ้าหน้าที่	1. ร้อยละ นักศึกษามีส่วน ร่วมในการ อนุรักษ์ ศิลปวัฒนธรรม ของชาติ 2. จำนวนถอด บทเรียนการ เกิดประโยชน์ และสร้างคุณค่า	1. อย่าง น้อยร้อยละ 80 2. 1 เล่ม	เม.ย 62	-	-	3,300	-	1) ค่าวัสดุ 500 บาท -ค่าป้ายไวเนล 1 ป้าย*500=500 2)ค่าอาหารว่าง 35 บาท*80คน=2800 รวมทั้งโครงการ 3300	-	3,300	-	อ.ดลฤดี เพชรขว้าง
รวมงบประมาณทำนุบำรุงฯ						114,300	-	76,650	216,700	-	407,650	-		

แผนงานประจำ งานพัฒนานักศึกษา

โครงการ/ กิจกรรม	วัตถุประสงค์	กิจกรรม	ตัวชี้ ความสำเร็จ ของโครงการ	เป้าหมาย ความสำเร็จ ของ โครงการ	ระยะเวลา ดำเนิน การ	งบประมาณ				รายละเอียดการใช้เงิน			ผู้รับผิดชอบ	
						ที่ตั้งไว้เบิกจ่ายตามไตรมาส				รายการ	หมวดเงิน			
						1	2	3	4		อุดหนุน	รายได้		อื่นๆ
1.โครงการเตรียมความพร้อมก่อนสำเร็จการศึกษา กลุ่มเป้าหมาย 100คน 1)นักศึกษาชั้นปีที่ 4 จำนวน 89 คน 2)อาจารย์ 11 คน	1. เพื่อพัฒนาความฉลาดทางอารมณ์ของนักศึกษา 2.เพื่อส่งเสริมการเรียนรู้ตามกรอบ TQFและพัฒนาศักยภาพทักษะการเรียนรู้ในศตวรรษที่ 21 และอัตลักษณ์ของนักศึกษา 3.เพื่อเสริมสร้างความผูกพันและสัมพันธ์ภาพที่ดีระหว่างนักศึกษา คณาจารย์ เจ้าหน้าที่ของวิทยาลัยพยาบาลบรมราชชนนี พะเยา	1. จัดอบรมเพื่อเตรียมความพร้อมก่อนสำเร็จการศึกษา 2. จัดพิธีสำเร็จการศึกษา	1. คะแนนเฉลี่ยการส่งเสริมการเรียนรู้ตามกรอบ TQF และพัฒนาศักยภาพทักษะการเรียนรู้ในศตวรรษที่ 21 และอัตลักษณ์ของนักศึกษา 2.จำนวนถอดบทเรียนการเกิดประโยชน์และสร้างคุณค่า	1..≥ 3.51 2. 1 เล่ม	พ.ค.-62	-	-	93,800	-	1) ค่าตอบแทนวิทยากรจำนวนจำนวน 9วันๆละ 7 ชม. 63 ชั่วโมง ๆ ละ 600 บาท= 37,800 2)ค่าเดินทางวิทยากร เป็นเงิน 2,000 -ค่าน้ำมันเชื้อเพลิง 3,000 3) ค่าจ้างเหมาบริการ ถ่ายเอกสาร 1,000 4) ค่าตกแต่งสถานที่ 10,000 5) ค่าอาหารว่าง จำนวน 100 คน * 25 บาท* 10 มื้อ 25,000 6) ค่าวัสดุ 15,000 บาท  -ค่าป้ายไว้นิล1ป้าย 500 บาท -ค่าอุปกรณ์ซุ้ม 10,000 (จำนวน5ซุ้ม) รวมโครงการ 93,800	-	93,800	-	ดร.นันทิกา อนันต์ชัยพัธนา

โครงการ/ กิจกรรม	วัตถุประสงค์	กิจกรรม	ตัวชี้ ความสำเร็จ ของโครงการ	เป้าหมาย ความสำเร็จ ของ โครงการ	ระยะเวลา ดำเนิน การ	งบประมาณ				รายละเอียดการใช้จ่ายเงิน			ผู้รับผิดชอบ	
						ที่ตั้งไว้เบิกจ่ายตามไตรมาส				รายการ	หมวดเงิน			
						1	2	3	4		อุดหนุน	รายได้		อื่นๆ
2. โครงการกีฬา เชื่อมสัมพันธ์ ครอบครัวร่วม สัก กลุ่มเป้าหมาย 500 คน 1)นักเรียน จำนวน 443 คน 2)อาจารย์และ เจ้าหน้าที่ 57 คน	1. เพื่อเสริมสร้าง ความผูกพันและ สัมพันธ์ภาพที่ดี ระหว่างนักศึกษา คณาจารย์ เจ้าหน้าที่ 2. เพื่อส่งเสริมการ เรียนรู้ตามกรอบ TOFและพัฒนา ศักยภาพทักษะ การเรียนรู้ใน ศตวรรษที่ 21 และอัตลักษณ์ของ นักศึกษา	1.แข่งกีฬา ภายในสถาบัน	1.จำนวนถอด บทเรียนการ เกิดประโยชน์ และสร้าง คุณค่า 2.คะแนน เฉลี่ยการ ส่งเสริมการ เรียนรู้ตาม กรอบ TOF และพัฒนา ศักยภาพ ทักษะการ เรียนรู้ใน ศตวรรษที่ 21 และอัตลักษณ์ ของนักศึกษา	1. 1 เล่ม 2. $\geq 3.51$	1-6 ตุลาคม 2561	-	75,000	-	-	1) ค่าอาหาร 500 คน* 50บ.*2 มื้อ 50,000 บาท 2) ค่าอาหารว่าง 500 คน*25บ.*2มื้อ 25,000 บาท รวมเงินโครงการ 75,000	-	75,000	-	อ.สุภาภรณ์ นันทา



โครงการ/ กิจกรรม	วัตถุประสงค์	กิจกรรม	ตัวชี้ ความสำเร็จ ของโครงการ	เป้าหมาย ความสำเร็จ ของ โครงการ	ระยะเวลา ดำเนิน การ	งบประมาณ				รายละเอียดการใช้จ่ายเงิน			ผู้รับผิดชอบ	
						ที่ตั้งไว้เบิกจ่ายตามไตรมาส				รายการ	หมวดเงิน			
						1	2	3	4		อุดหนุน	รายได้		อื่นๆ
3.โครงการ พัฒนาบัณฑิตที่ พึงประสงค์ผ่าน กิจกรรม กลุ่มเป้าหมาย 450 คน 1)นักศึกษา จำนวน 443 คน 2) อาจารย์ เจ้าหน้าที่ 7 คน	1. เพื่อส่งเสริมการ สร้างนวัตกรรม ทางการพยาบาล ของนักศึกษา 2.เพื่อส่งเสริมการ เรียนรู้ตามกรอบ TQFและพัฒนา ศักยภาพทักษะ การเรียนรู้ใน ศตวรรษที่ 21 และอัตลักษณ์ของ นักศึกษา	1.จัดประกวด นวัตกรรม ทางการ พยาบาลของ นักศึกษาทั้ง 6 ชมรม 2. แลกเปลี่ยน เรียนรู้ภายใน ชมรมและนอก ชมรม	1. จำนวน นวัตกรรม ทางการ พยาบาลที่เกิด จากชมรมต่างๆ 2. มีการ ส่งเสริมให้ นักศึกษานำ ความรู้ด้าน ประกัน คุณภาพ การศึกษาไปใช้ ในกิจกรรมที่ ดำเนินการโดย นักศึกษาทั้ง 5 ประเภท 3. คะแนน เฉลี่ยการ ส่งเสริมการ เรียนรู้ตาม กรอบ TQF และพัฒนา ศักยภาพ ทักษะการ	1. $\geq 2$ นวัตกรรม 2. โครงการที่ ดำเนินการ โดย นักศึกษา ครบทั้ง 5 ประเภท 3. $\geq 3.51$ 4.1 เล่ม	ต.ค.61- ก.ย.62	-	-	-	-	ไม่ใช้งบประมาณ	-	-	-	อ.ชลธิมา ปิ่นสกุล

std62-dev-3

โครงการ/ กิจกรรม	วัตถุประสงค์	กิจกรรม	ตัวชี้ ความสำเร็จ ของโครงการ	เป้าหมาย ความสำเร็จ ของ โครงการ	ระยะเวลา ดำเนิน การ	งบประมาณ				รายละเอียดการใช้จ่ายเงิน			ผู้รับผิดชอบ	
						ที่ตั้งไว้เบิกจ่ายตามไตรมาส				รายการ	หมวดเงิน			
						1	2	3	4		อุดหนุน	รายได้		อื่นๆ
4. โครงการ หมวกขาว สัมพันธ์ กลุ่มเป้าหมาย 105 คน 1)นักศึกษา จำนวน 100 คน 2) อาจารย์ 5 คน	1..เพื่อส่งเสริมการ เรียนรู้ตามกรอบ TQFและพัฒนา ศักยภาพทักษะ การเรียนรู้ใน ศตวรรษที่ 21 และอัตลักษณ์ของ นักศึกษา 2.เพื่อเสริมสร้าง ความสามัคคีและ สัมพันธ์ภาพที่ดี ระหว่างอาจารย์ นักศึกษาภายใน และภายนอก สถาบันการศึกษา	1.เข้าค่าย แลกเปลี่ยน วิชาการ ระหว่าง สถาบัน พยาบาลที่ สมทบกับ มหาวิทยาลัยเชียงใหม่	1. คะแนน เฉลี่ยการ ส่งเสริมการ เรียนรู้ตาม กรอบ TQF และพัฒนา ศักยภาพ ทักษะการ เรียนรู้ใน ศตวรรษที่ 21 และอัตลักษณ์ ของนักศึกษา 2.จำนวนถอด บทเรียนการ เกิดประโยชน์ และสร้างคุณค่า	1.≥ 3.51 3. 1 เล่ม	18-20 มกราคม 2562	-	50,000	-	-	1) ค่าอาหารว่าง จำนวน 105 คน * 30 บาท*4มื้อ 12,600 2)ค่าอาหาร จำนวน 105 คน * 60 บาท * 5 มื้อ เป็นเงิน 31,500 3) ค่าเหมาบริการถ่าย เอกสาร 2,000 บาท 4) ค่าวัสดุ 3,900 กแต่งเวที 3,000 -ค่าวัสดุออกบริการ วิชาการ 900	-	50,000	-	อ.ชลธิมา ปิ่นสกุล

std62-dev-4

โครงการ/ กิจกรรม	วัตถุประสงค์	กิจกรรม	ตัวชี้ ความสำเร็จ ของโครงการ	เป้าหมาย ความสำเร็จ ของ โครงการ	ระยะเวลา ดำเนิน การ	งบประมาณ				รายละเอียดการใช้จ่ายเงิน			ผู้รับผิดชอบ	
						ที่ตั้งไว้เบิกจ่ายตามไตรมาส				รายการ	หมวดเงิน			
						1	2	3	4		อุดหนุน	รายได้		อื่นๆ
5. เชื่อมสัมพันธ์ วิทยาลัย เครือข่าย ภาคเหนือ กลุ่มเป้าหมาย 170 คน 1) นักศึกษา จำนวน 150 คน 2) อาจารย์และ เจ้าหน้าที่ จำนวน 20 คน	1. เพื่อส่งเสริมการ เรียนรู้ตามกรอบ TQFและพัฒนา ศักยภาพทักษะ การเรียนรู้ใน ศตวรรษที่ 21 และอัตลักษณ์ของ นักศึกษา 2. เพื่อเสริมสร้าง ความสามัคคีและ สัมพันธ์ภาพที่ดี ระหว่างอาจารย์ นักศึกษาภายใน และภายนอก สถาบันการศึกษา	1. แข่งขันทักษะ วิชาการและ ทักษะทางด้าน กีฬาระหว่าง วิทยาลัยใน สังกัดพระบรม ราชชนก เครือข่าย ภาคเหนือ	1. คะแนน เฉลี่ยการ ส่งเสริมการ เรียนรู้ตาม กรอบ TQF และพัฒนา ศักยภาพ ทักษะการ เรียนรู้ใน ศตวรรษที่ 21 และอัตลักษณ์ ของนักศึกษา 2. จำนวนถอด บทเรียนการ เกิดประโยชน์ และสร้างคุณค่า	1. ≥ 3.51 3. 1 เล่ม	ธ.ค.-61	324,000	0	-	0	1. ค่าที่พักเหมาจ่าย 64,000 บาท 2. ค่าเบี้ยเลี้ยง 24,000 บาท 3. ค่าน้ำมันเชื้อเพลิง 8,000 บาท 4. ค่าจ้างเหมา ยานพาหนะ 3คัน* 10000บาท*5วัน= 150,000 บาท 5. ค่าฝึกสอนกีฬา 48,000 บาท 6. ค่าวัสดุอุปกรณ์ 30,000 บาท (วัสดุกีฬา) รวมเงิน 324,000	-	324,000	0	ดร.นันทิกา อนันต์ ชัยพัชฌา

โครงการ/ กิจกรรม	วัตถุประสงค์	กิจกรรม	ตัวชี้ ความสำเร็จ ของโครงการ	เป้าหมาย ความสำเร็จ ของ โครงการ	ระยะเวลา ดำเนิน การ	งบประมาณ				รายละเอียดการใช้เงิน			ผู้รับผิดชอบ	
						ที่ตั้งไว้เบิกจ่ายตามไตรมาส				รายการ	หมวดเงิน			
						1	2	3	4		อุดหนุน	รายได้		อื่นๆ
6. โครงการ พัฒนาการ บริหารงาน สโมสรนักศึกษา กลุ่มเป้าหมาย 105 คน 1)นักศึกษา จำนวน 100 คน 2) อาจารย์ 5 คน	1. เพื่อจัดทำ แผนปฏิบัติการ สโมสรนักศึกษา 2. เพื่อให้ความรู้ ด้านการนำ ประกันคุณภาพ การศึกษามาใช้ใน การบริหารงาน สโมสรนักศึกษา 3. เพื่อส่งเสริมการ เรียนรู้ตามกรอบ TQFและพัฒนา ศักยภาพทักษะ การเรียนรู้ใน ศตวรรษที่ 21 และอัตลักษณ์ของ นักศึกษา	1.จัดประชุม สรุปการ ดำเนินงาน ปีงบประมาณ 2561และ จัดทำแผน ปีงบประมาณ 2562	1. แผนปฏิบัติ การสโมสร นักศึกษา 2. คะแนน เฉลี่ยการ ส่งเสริมการ เรียนรู้ตาม กรอบ TQF และพัฒนา ศักยภาพ ทักษะการ เรียนรู้ใน ศตวรรษที่ 21 และอัตลักษณ์ ของนักศึกษา 3. จำนวนลด บทเรียนการ เกิดประโยชน์ และสร้างคุณค่า	1. 1 เล่ม 2.> 3.51 3. 1 เล่ม	ก.ค.-62	-	-	-	25,700	1)ค่าอาหาร 105คน* 50บ.* 2 มื้อ =10,500 บาท 2)ค่าอาหารว่าง 105 คน*25บ.*4 มื้อ= 10,500 บาท 3) ค่าเหมาบริการถ่าย เอกสารและเข้าเล่ม เล่มละ 40 บาท 105 เล่ม= 4,200 บาท 4) ค่าวัสดุ 500 บาท -กระดาษฟรุ๊ป 100 แผ่น*3=300 -กระดาษปกสี 1รีม*80 บาท= 80 รวมเงินโครงการ 25,700	-	25,700	-	ดร.นันทิกา อนันต์ ชัยพัทธนา
รวมงบประมาณพัฒนานักศึกษา						324,000	125,000	93,800	25,700		568,500			

แผนงานประจำ งานบริการนักศึกษา

โครงการ/ กิจกรรม	วัตถุประสงค์	กิจกรรม	ตัวชี้ความสำเร็จ	เป้าหมาย ความสำเร็จ	ระยะเวลา ดำเนินการ	งบประมาณ				รายละเอียดการใช้จ่ายเงิน			ผู้รับผิดชอบ		
						ที่ตั้งไว้เบิกจ่ายตามไตรมาส				รายการ	หมวดเงิน				
							2	3	4		อุดหนุน	รายได้		อื่นๆ	
1. โครงการแนะแนวและให้คำปรึกษา กลุ่มเป้าหมาย 568 คน 1) นักศึกษา 443 คน 2) อาจารย์ 48 คน 3) เจ้าหน้าที่ 77 คน	1. เพื่อให้ นักศึกษา ทุกชั้นปีได้รับ ข้อมูล ความรู้ที่เกี่ยวกับวิชาชีพ พยาบาล เกิดทัศนคติที่ดีต่อวิชาชีพและเตรียมความพร้อมก่อนเข้าสู่วิชาชีพ พยาบาล 2. เพื่อให้ นักศึกษา ทุกคนได้รับการดูแลให้ครอบคลุมทั้งด้านวิชาการ ทักษะชีวิต และการเข้าสู่แหล่งงาน 3. เพื่อ พัฒนานักศึกษาให้มีคุณลักษณะตามกรอบTQF	1. จัดกิจกรรมเตรียมความพร้อมเข้าสู่วิชาชีพโดยให้ศิษย์เก่าและรุ่นพี่มาพูดคุย ประสพการณ์แก่รุ่นน้อง 2. ใช้ระบบครอบครัวเสมือนในการดูแลนักศึกษาให้เก่ง ดี มีความสุข นักศึกษาได้รับการดูแลอย่างทั่วถึงและครอบคลุมทั้ง4 ด้าน ทักษะชีวิต วิชาการ เข้าสู่แหล่งงานและเศรษฐกิจ	1. ร้อยละของนักศึกษาที่เข้าร่วมกิจกรรมแนะแนว การศึกษาได้รับความรู้และเกิดทัศนคติที่ดีต่อวิชาชีพพยาบาล 2. ร้อยละของนักศึกษาที่เข้าร่วมกิจกรรมแนะแนว การศึกษามีความพึงพอใจต่อการจัดกิจกรรม 3. ร้อยละของการพัฒนา นักศึกษาตามกรอบTQF	1. ร้อยละ80 ในระดับ ≥4.00 2. ร้อยละ 80 ในระดับ ≥4 3. ร้อย ละ80 ใน ระดับ ≥4	ต.ค. 61 -ก.ย.62	10,000	5,000	-	-	1) ค่าตอบแทนวิทยากรจำนวน 18 ชั่วโมง ๆ ละ 400 บาทเป็นเงิน 7,200 บาท 2) ค่าเดินทางวิทยากร เป็นเงิน 2,000 บาท 3) ค่าวัสดุ 5,800 บาท -ค่าแฟ้ม 45อัน -ค่ากระดาษปกสี	-	15,000	-	std62-service-1	อ.คอย ละอองอ่อน

โครงการ/ กิจกรรม	วัตถุประสงค์	กิจกรรม	ตัวชี้ความสำเร็จ	เป้าหมาย ความสำเร็จ	ระยะเวลา ดำเนินการ	งบประมาณ				รายละเอียดการใช้จ่ายเงิน			ผู้รับผิดชอบ	
						ที่ตั้งไว้เบิกจ่ายตามไตรมาส				รายการ	หมวดเงิน			
							2	3	4		อุดหนุน	รายได้		อื่นๆ
2. โครงการฟื้นฟู ความรู้และ ทักษะการ พยาบาลศิษย์เก่า กลุ่มเป้าหมาย ศิษย์เก่าจำนวน 89 คน	1.จัดอบรมฟื้นฟู ความรู้เพื่อเตรียม สอบขอรับใบ ประกอบวิชาชีพ แก่ศิษย์เก่า	1.เพื่อฟื้นฟูความรู้ และทักษะการ พยาบาลศิษย์เก่า 2.เพื่อพัฒนา ศักยภาพบัณฑิต พยาบาลในการ สอบขอรับใบ ประกอบวิชาชีพ	1.ศิษย์เก่าสอบ ผ่านสภาการ พยาบาลอย่าง น้อยร้อยละ90	1.อย่างน้อย ร้อยละ 90	มิ.ย.-62	-	-	89,000	-	1)ค่าวิทยากร 400 x8 ชม x 8 วัน = 25,600 2) ค่าเดินทาง วิทยากร = 7000 บาท 3).ค่าอาหารว่าง ผู้เข้าร่วมกิจกรรม 89 คน x 70 บาท x 8 วัน = 49,840 4.)ค่าที่พัก 800 บาท x3 คืน= 2,400 บาท 5)ค่าสมทบ สมาคมศิษย์ 3% = 2,670 บาท 6)ค่าน้ำมัน เชื้อเพลิง 1,490 บาท	-	-	89,000	อ.เกศินี การสมพจน์

โครงการ/ กิจกรรม	วัตถุประสงค์	กิจกรรม	ตัวชี้ความสำเร็จ	เป้าหมาย ความสำเร็จ	ระยะเวลา ดำเนินการ	งบประมาณ				รายละเอียดการใช้จ่ายเงิน			ผู้รับผิดชอบ	
						ที่ตั้งไว้เบิกจ่ายตามไตรมาส				รายการ	หมวดเงิน			
							2	3	4		อุดหนุน	รายได้		อื่นๆ
3. โครงการ หอพักน่ายู่ กลุ่มเป้าหมาย 1)นักศึกษา พยาบาลศาสตร์ ชั้นปีที่ 1-4 จำนวน 443 คน	1.เพื่อเป็นการ พัฒนาความ เป็นอยู่ของหอพัก ให้สะอาด เรียบร้อยและนำ อยู่ 2. เพื่อส่งเสริม ระเบียบวินัยใน หอพัก	1.จัดประกวด หอพัก	1.ความพึงพอใจ ของนักศึกษาต่อ ความเป็นอยู่ใน หอพักนักศึกษา	1.คะแนน เฉลี่ยของ ความพึง พอใจของ นักศึกษาต่อ ความเป็นอยู่ ในหอพัก นักศึกษา ≥3.51	ต.ค.61- มิ.ย. 62	1,000	1,000	1,000	1,000	1.ค่าวัสดุ 4,000 บาท (วัสดุสำนักงาน- เครื่องเขียนสำหรับ เป็นรางวัลการ ประกวดหอพัก)	-	4,000	-	อ.วรินทร์ธร สุขกาย

std62-service-3

โครงการ/ กิจกรรม	วัตถุประสงค์	กิจกรรม	ตัวชี้ความสำเร็จ	เป้าหมาย ความสำเร็จ	ระยะเวลา ดำเนินการ	งบประมาณ				รายละเอียดการใช้จ่ายเงิน			ผู้รับผิดชอบ	
						ที่ตั้งไว้เบิกจ่ายตามไตรมาส				รายการ	หมวดเงิน			
							2	3	4		อุดหนุน	รายได้		อื่นๆ
4. โครงการ จิตสำนึกรักบ้าน เกิด กลุ่มเป้าหมาย 1)นักเรียนชั้นปี ที่ 2 จำนวน 92 คน	1.เพื่อส่งเสริมอัต ลักษณ์บัณฑิตคือ บริการสุขภาพ ด้วยหัวใจความ เป็นมนุษย์ 2. เพื่อให้นักศึกษา เกิดทัศนคติที่ดีต่อ วิชาชีพและมี จิตสำนึกรักบ้าน เกิด 3. เพื่อพัฒนา นักศึกษาให้มี คุณลักษณะตาม กรอบมาตรฐาน คุณวุฒิการศึกษา (TQF) 4. พัฒนา เอกลักษณ์ของ สถาบันคือการ สร้างคนจากชุมชน เพื่อตอบสนอง ระบบสุขภาพของ ชุมชน	1.นักศึกษาชั้นปีที่ 2ช่วยงานรพ.สต. ประจำพื้นที่ของ ตนเอง ในช่วงปิด ภาคการศึกษา เป็นเวลา 2 สัปดาห์	1.คะแนนเฉลี่ย พฤติกรรม บริการด้วยหัวใจ ความเป็น มนุษย์ของ นักศึกษา อาจารย์พี่เลี้ยง และผู้รับบริการ 2. คะแนนเฉลี่ย คุณภาพของ บัณฑิตตาม กรอบมาตรฐาน คุณวุฒิแห่งชาติ โดย นักศึกษา อาจารย์พี่เลี้ยง และผู้รับบริการ 3. คะแนนเฉลี่ย ความพึงพอใจ	1 >3.51 2 >3.51 3 >3.51	ก.ค.-ส.ค. 62	-	-	-	4,000	1) ค่าวัสดุอุปกรณ์ จำนวน 2,000 บาท -ซองกระดาษสี น้ำตาลA4 500 ซอง -ซอง จดหมายเบอร์ 9/125AAครุฑ จำนวน 500 ซอง 2) ค่าเหมาจ่าย ถ่ายเอกสาร จำนวน 2,000 บาท	-	4,000	-	อ.พัชรบูรณ์ ศรีวิชัย
รวมงบประมาณงานบริการนักศึกษา 62						11,000	6,000	90,000	5,000		0	23,000	89,000	



## แผนปฏิบัติการของฝ่ายวิจัยและบริการวิชาการ ประจำปีงบประมาณ 2562

### 1. แผนปฏิบัติงานที่ตอบสนองกลยุทธ์

พันธกิจที่ 2 วิจัยสร้างองค์ความรู้และบริการวิชาการด้านสุขภาพเพื่อนำไปสู่สังคมอุดมปัญญา

ยุทธศาสตร์ที่ 2 เร่งรัดพัฒนาผลงานวิจัยและนวัตกรรม บริการวิชาการที่สอดคล้องกับปัญหาและความต้องการด้านสุขภาพของประชาชน

เป้าประสงค์ที่ 2 เป็นศูนย์กลางการเรียนรู้ด้านสุขภาพ มีเครือข่ายความร่วมมือที่เข้มแข็งในการผลิตและพัฒนากำลังคน

ตัวชี้วัดความสำเร็จของเป้าประสงค์

1. ร้อยละของบุคลากรที่ได้รับการพัฒนาเพื่อตอบสนองตามระบบสุขภาพของประเทศ เท่ากับร้อยละ 80 ของกลุ่มเป้าหมาย

กลยุทธ์ที่ 2 พัฒนาศูนย์การเรียนรู้และเครือข่ายด้านสุขภาพที่รองรับระบบสุขภาพ (Cancer Center และสาขาอื่นๆ)

ตัวชี้วัดความสำเร็จของกลยุทธ์

1. จำนวนหลักสูตรการพัฒนาศูนย์สาธารณสุขที่เกิดจากความร่วมมือระหว่างเครือข่ายที่รองรับระบบบริการสุขภาพ จำนวน 2 หลักสูตร

แผนงานที่ 4 พัฒนาศูนย์การเรียนรู้และเครือข่ายด้านสุขภาพที่รองรับระบบสุขภาพ

ตัวชี้วัดความสำเร็จของแผนงาน

วิธีประเมินความสำเร็จ ประเมินตามตัวชี้วัดความสำเร็จเมื่อสิ้นสุดปีการศึกษาหรือปีงบประมาณ

โครงการ/กิจกรรม จำนวนโครงการ 1 โครงการ

กลยุทธ์ที่ 3 เสริมสร้างความเข้มแข็งของความร่วมมือกับชุมชนและองค์กรภายนอกเพื่อสร้างคุณภาพชีวิตของประชาชน

ตัวชี้วัดความสำเร็จของกลยุทธ์

1. ระดับความสำเร็จของชุมชนเข้มแข็ง

แผนงานที่ 5 เสริมสร้างความเข้มแข็งของความร่วมมือกับชุมชนและองค์กรภายนอกเพื่อเสริมสร้างคุณภาพชีวิตของประชาชน

ตัวชี้วัดความสำเร็จของแผนงาน

วิธีประเมินความสำเร็จ ประเมินตามตัวชี้วัดความสำเร็จเมื่อสิ้นสุดปีการศึกษาหรือปีงบประมาณ

โครงการ/กิจกรรม จำนวนโครงการ 1 โครงการ

กลยุทธ์ที่ 4 ส่งเสริม สนับสนุนให้อาจารย์และนักศึกษาผลิตผลงานวิชาการและนวัตกรรม และเผยแพร่ระดับชาติหรือนานาชาติ  
ตัวชี้วัดความสำเร็จของกลยุทธ์

1. ร้อยละของผลรวมจำนวนหน่วยน้ำหนักต่ออาจารย์ประจำที่มีผลงานวิจัย ผลงานวิชาการ/ตำรา เท่ากับร้อยละ 30

แผนงานที่ 6 ส่งเสริมให้อาจารย์ผลิตผลงานวิชาการ/นวัตกรรม เพื่อเผยแพร่ในระดับชาติหรือนานาชาติ  
ตัวชี้วัดความสำเร็จของแผนงาน

วิธีประเมินความสำเร็จ	ประเมินตามตัวชี้วัดความสำเร็จเมื่อสิ้นสุดปีการศึกษาหรือปีงบประมาณ
โครงการ/กิจกรรม	จำนวนโครงการ 2 โครงการ

ประเด็นยุทธศาสตร์ที่ 2 เร่งรัดพัฒนาผลงานวิจัย และนวัตกรรม บริการวิชาการ ที่สอดคล้องกับปัญหาและความต้องการด้านสุขภาพของประชาชน

เป้าประสงค์ 2 เป็นศูนย์กลางการเรียนรู้ด้านสุขภาพ มีเครือข่ายความร่วมมือที่เข้มแข็งในการผลิตและพัฒนากำลังคน

KPI 3 ร้อยละของบุคลากรกลุ่มเป้าหมายที่ได้รับการพัฒนาเพื่อตอบสนองระบบสุขภาพของประเทศ (ร้อยละ 80)

กลยุทธ์ที่ 2 พัฒนาศูนย์การเรียนรู้และเครือข่ายด้านสุขภาพที่รองรับระบบสุขภาพ

KPI 10 จำนวนหลักสูตรของการพัฒนาบุคลากรสาธารณสุขที่เกิดจากความร่วมมือระหว่างเครือข่ายที่รองรับระบบบริการสุขภาพ(อย่างน้อย 2 สูตร)

แผนงานที่ 4 พัฒนาศูนย์การเรียนรู้และเครือข่ายด้านสุขภาพที่รองรับระบบสุขภาพ

PL ระดับความพึงพอใจของบุคลากรด้านสุขภาพที่ผ่านการอบรมจากศูนย์การเรียนรู้ด้านสุขภาพ (มากกว่า 3.50)

PL จำนวนบุคลากรที่ได้รับการพัฒนาความเชี่ยวชาญด้านการดูแลผู้ป่วยโรคมะเร็ง และสาขาอื่นที่รองรับระบบบริการสุขภาพ (10)

โครงการ/ กลุ่มเป้าหมาย	วัตถุประสงค์	กิจกรรม	ตัวชี้ความสำเร็จ	เป้าหมาย ความสำเร็จ	ระยะเวลา ดำเนินการ	งบประมาณ				รายละเอียดการใช้จ่ายเงิน			ผู้รับผิดชอบ		
						ทตงเวเบกจ่ายตามเตร				รายการเบิกจ่าย		หมวดงบประมาณ			
						1	2	3	4	อุดหนุน	รายได้	อื่นๆ			
1.พัฒนาศูนย์การเรียนรู้และเครือข่ายด้านสุขภาพที่รองรับระบบสุขภาพ (สาขา มะเร็งและ สาขาอื่น)	1. เพื่อพัฒนาศูนย์การเรียนรู้และเครือข่ายสุขภาพที่รองรับระบบบริการสุขภาพ (Cancer Center และ สาขาอื่นๆ) 2. เพื่อพัฒนาหลักสูตร การพัฒนาบุคลากร สาธารณสุขที่เกิดจากความร่วมมือระหว่าง เครือข่ายที่รองรับระบบบริการสุขภาพ	1. ประชุมจัดทำ หลักสูตรการ พยาบาลเฉพาะ ทางระยะสั้น สาขาโรคมะเร็ง และการดูแล ผู้ป่วยมะเร็งใน ชุมชน 2. พัฒนาความ เชี่ยวชาญของ อาจารย์สาขา โรคมะเร็งและ สาขาอื่น	1.มีหลักสูตรการ พัฒนาบุคลากร สาธารณสุขที่เกิด จากความร่วมมือ ระหว่างเครือข่ายที่ รองรับระบบบริการ สุขภาพ 2.อาจารย์ที่ได้รับ การพัฒนาความ เชี่ยวชาญด้านการ ดูแลผู้ป่วยโรคมะเร็ง และสาขาอื่นที่ รองรับระบบบริการ สุขภาพ	1. จำนวน อย่างน้อย 1 หลักสูตร  2. สาขา มะเร็ง 1 คน และสาขา อื่น 1 คน	ต.ค. 61 - ธ.ค 61  เม.ย. - ก.ย. 62 (ใช้งบ พัฒนา บุคลากร)	23,600		-	-	<b>กิจกรรมที่ 1 ประชุมจัดทำ หลักสูตร</b> 1. ค่าอาหารกลางวันประชุม จัดทำหลักสูตร 40 คน x 2 วัน x100 บ. =8,000 บ. 2. ค่าอาหารว่างและเครื่องดื่ม มื้อละ 35 บาท จำนวน 40 คน x 4 มื้อ = 5,600 บ. 3. ค่าวัสดุและจ้างเหมาถ่าย เอกสาร 5,000 บ. 4. ค่าธรรมเนียมขอรับรอง หลักสูตรจากสภาการพยาบาล 5,000 บ. <b>รวมเงิน 23,600 บ.</b> <b>กิจกรรมที่ 2 พัฒนาอาจารย์</b> รวมอยู่ในงบพัฒนาบุคลากร	23,600	-	-	re62-stg2-p4-1	อ.สิริสุดา เตชะวิเศษ

โครงการ/ กลุ่มเป้าหมาย	วัตถุประสงค์	กิจกรรม	ตัวชี้ความสำเร็จ	เป้าหมาย ความสำเร็จ	ระยะเวลา ดำเนินการ	งบประมาณ				รายละเอียดการใช้จ่ายเงิน			ผู้รับผิดชอบ	
						ตัดงบเบิกจ่ายตามแผน				รายการเบิกจ่าย		หมวดงบประมาณ		
						1	2	3	4	อุดหนุน	รายได้	อื่นๆ		
3. เพื่อพัฒนาความ เชี่ยวชาญอาจารย์ด้าน การดูแลผู้ป่วย โรคมะเร็ง และสาขา อื่นที่รองรับระบบ บริการสุขภาพ	3. พัฒนา อาจารย์พี่เลี้ยง แหล่งฝึก (Preceptor) หลักสูตรเฉพาะ ทางสาขา โรคมะเร็ง	3.บุคลากรที่ผ่านการ อบรมหลักสูตร พัฒนาอาจารย์พี่ เลี้ยงแหล่งฝึก หลักสูตรเฉพาะทาง สาขาโรคมะเร็งรอง	3. บุคลากร ผ่านการ อบรมอย่าง น้อย 20 คน	3. บุคลากร ผ่านการ อบรมอย่าง น้อย 20 คน	26 -30 พ.ย. 61	113,750	-	-	-	<b>กิจกรรมที่ 3 อบรม Preceptor</b> 1. ค่าวิทยากรจำนวน 50 ชม. ชม.ละ 600 บ.= 30,000 2. ค่าเดินทางวิทยากร 10,000 3. ค่าที่พักวิทยากร คินละ 1,200 บ. จำนวน5 คืน = 6,000 บ. 4. ค่าอาหารเช้า กลางวัน เย็น จำนวน 25 คน 7 วัน วันละ 300 บ. = 52,500 บ. 6. ค่าอาหารว่างและเครื่องดื่ม มีโต๊ะ 35 บาท จำนวน 25 คน x 14 มื้อ = 12,250บ. 7. ค่าจ้างเหมาถ่ายเอกสาร 3,000 5,000 บ. <b>รวมเงิน 113,750 บ.</b> <b>กิจกรรมที่ 4 ไม่ใช้งบประมาณ</b>	113,750	-	-	
4. บูรณาการการเรียน การสอน ให้นักศึกษา มีสมรรถนะด้านการ ดูแลผู้ป่วยมะเร็ง	4. บูรณาการการ เรียนการสอน เรื่องการดูแล ผู้ป่วยมะเร็ง อย่างน้อย 1 รายวิชา	4. จำนวนรายวิชาที่ บูรณาการการ พยาบาลผู้ป่วยมะเร็ง	4. จำนวน 1 รายวิชา	4. จำนวน 1 รายวิชา										
รวมงบประมาณแผนงานที่ 4						137,350	-	-	-	137,350	-	-		

ประเด็นยุทธศาสตร์ที่ 2 เร่งรัดพัฒนาผลงานวิจัย และนวัตกรรม บริการวิชาการ ที่สอดคล้องกับปัญหาและความต้องการด้านสุขภาพของประชาชน

เป้าประสงค์ 2 เป็นศูนย์กลางการเรียนรู้ด้านสุขภาพ มีเครือข่ายความร่วมมือที่เข้มแข็งในการผลิตและพัฒนากำลังคน

KPI 3 ร้อยละของบุคลากรกลุ่มเป้าหมายที่ได้รับการพัฒนาเพื่อตอบสนองระบบสุขภาพของประเทศ (ร้อยละ 80)

กลยุทธ์ที่ 3 เสริมสร้างความเข้มแข็งของความร่วมมือกับชุมชนและองค์กรภายนอกเพื่อเสริมสร้างคุณภาพชีวิตของประชาชน

KPI 11 จำนวนชุมชนและองค์กรภายนอกที่สร้างความร่วมมือในการเสริมสร้างคุณภาพชีวิตของประชาชน (อย่างน้อย 1 ชุมชน)

แผนงานที่ 5 เสริมสร้างความเข้มแข็งของความร่วมมือกับชุมชนและองค์กรภายนอกเพื่อเสริมสร้างคุณภาพชีวิตของประชาชน

PI มีการบูรณาการการเรียนการสอน การวิจัยและการบริการวิชาการ ที่ตอบสนองความต้องการของสังคม (1 โครงการ)

PL มีการใช้ประโยชน์จากงานบริการวิชาการ มาใช้ในการพัฒนานักศึกษา ชุมชน และสังคม (1 โครงการ)

โครงการ/ กลุ่มเป้าหมาย	วัตถุประสงค์	กิจกรรม	ตัวชี้ความสำเร็จ	เป้าหมาย ความสำเร็จ	ระยะเวลา ดำเนินการ	งบประมาณ				รายละเอียดการใช้เงิน			ผู้รับผิดชอบ	
						ที่ตั้งไว้เบิกจ่ายตามไตรมาส				รายการเบิกจ่าย				
						1	2	3	4	หมวดงบประมาณ				
				อุดหนุน	รายได้	อื่นๆ								
1.เสริมสร้าง ความเข้มแข็ง ของ ความร่วมมือกับ ชุมชนและ องค์กร ภายนอกเพื่อ เสริมสร้าง คุณภาพชีวิต ของประชาชน	1. เพื่อเสริมสร้าง ความเข้มแข็งใน ความร่วมมือกับ ชุมชนและองค์กร ภายนอกเพื่อ เสริมสร้างคุณภาพ ชีวิตของประชาชน 2. เพื่อสร้างความ ร่วมมือกับชุมชน และหน่วยงาน ภายนอกในการ เสริมสร้างคุณภาพ ชีวิตของประชาชน	1. ประชุมจิต อาสาผู้ดูแล ผู้สูงอายุ ผู้นำ ชุมชน ในการ ขยายจำนวนจิต อาสาและความ ร่วมมือการดูแล กลุ่มอื่น เช่น ผู้ พิการ 2. ฟื้นฟูความรู้ และทักษะของ จิตอาสาจำนวน 2 ครั้ง	1. จำนวนจิตอาสา รายใหม่ (ขยายไป กลุ่มวัยอื่นเช่นเด็ก และวัยรุ่น) ในการ ดูแลครอบครัวใน ชุมชนเป้าหมาย 2. จำนวน ครอบครัวในชุมชน เป้าหมายได้รับการ ดูแลอย่างต่อเนื่อง ผ่านกิจกรรมจิต อาสา 3. มีความรู้ ทัศนคติ และทักษะ ในการดูแล ผู้สูงอายุ ติดบ้าน ติดเตียง	1. อย่างน้อย 20 คน 2. จำนวนอย่าง น้อย 20 ครอบครัว 3. คะแนนการ ประเมินความรู้ ทัศนคติ และ ทักษะ ในการ ดูแลผู้สูงอายุ ติดบ้าน ติดเตียง อย่างน้อยร้อยละ 60	ต.ค 61  ครั้งที่ 1 ธ.ค.61 ครั้งที่ 2 เม.ย.62	6,400		12,800	-	กิจกรรมที่ 1 ประชุมจิตอาสา 1. ค่าอาหารกลางวัน 40 คน x 1 วัน x 100 บาท = 4,000 บ. 2. ค่าอาหารว่างและเครื่องดื่ม มือละ 35 บ. จำนวน 40 คน x 1 มื้อ = 1,400 บ. 3. ค่าจ้างเหมาถ่ายเอกสาร 1,000 บ. รวมเงิน 6,400 บ. กิจกรรมที่ 2 ฟื้นฟูความรู้และ ทักษะของจิตอาสา 1. ค่าอาหารกลางวัน 40 คน x 2 วัน x 100 บ. = 8,000 บ. 2. ค่าอาหารว่างและเครื่องดื่ม มือละ 35 บาท จำนวน 40 คน x 2 มื้อ = 2,800 บ. 3. ค่าจ้างเหมาถ่ายเอกสาร 2,000 บ. รวมเงิน 12,800 บ.	19,200	-	-	อ.สิริสุดา เดชะ วิเศษ
											re62-stg2-p5-1			

โครงการ/ กลุ่มเป้าหมาย	วัตถุประสงค์	กิจกรรม	ตัวชี้ความสำเร็จ	เป้าหมาย ความสำเร็จ	ระยะเวลา ดำเนินการ	งบประมาณ				รายละเอียดการใช้จ่ายเงิน			ผู้รับผิดชอบ	
						ที่ตั้งไว้เบิกจ่ายตามไตรมาส				รายการเบิกจ่าย		หมวดงบประมาณ		
						1	2	3	4			อุดหนุน		รายได้
		3. ติดตามเยี่ยม จิตอาสาในการ ดูแลครอบครัว จำนวน 2 ครั้ง 4. สรุป ประเมินผลและ ถอดบทเรียน	4. จำนวนชุมชน/ องค์กรภายนอกที่ เข้ามาศึกษาเรียนรู้ ในการเสริมสร้าง คุณภาพชีวิตของ ประชาชน 5.ระดับคุณภาพ ชีวิตของประชาชน 6. มีโมเดลของจิต อาสาในชุมชนใน การดูแลประชาชน ในชุมชน	4. จำนวนอย่าง น้อย 1 ชุมชน/ องค์กรภายนอก 5. คุณภาพชีวิต ของประชาชน ในระดับดีขึ้นไป โมเดล 6. จำนวน 1	ครั้งที่ 1 ม.ค.62 ครั้งที่ 2 พ.ค.62 ส.ค. 62	-	-	2,000	6,400	<b>กิจกรรมที่ 3 ติดตามเยี่ยมจิต อาสา</b> 1.ค่าจ้างเหมาถ่ายเอกสาร 2,000บ. <b>รวมเงิน 2,000 บ.</b> <b>กิจกรรมที่ 4 ถอดบทเรียน</b> 1. ค่าอาหารกลางวัน 40 คน x 1 วัน x 100 บ.= 4,000 บ. 2. ค่าอาหารว่างและเครื่องดื่ม มีโต๊ะ 35 บ. จำนวน 40 คน x 1 มีโต๊ะ = 1,400 บ. 3.ค่าจ้างเหมาถ่ายเอกสาร 1,000 บ. <b>รวมเป็นเงิน 6,400 บ.</b>	8,400	-	-	
รวมงบประมาณแผนงานที่ 5						6,400	-	14,800	6,400		27,600	-	-	

ประเด็นยุทธศาสตร์ที่ 2 เร่งรัดพัฒนาผลงานวิจัยและนวัตกรรม บริการวิชาการที่สอดคล้องกับปัญหาและความต้องการด้านสุขภาพของประชาชน

เป้าประสงค์ 3 ผลงานวิจัยและนวัตกรรมด้านสุขภาพได้รับการยอมรับในระดับชาติและนานาชาติ

KPI ที่ 4 จำนวนผลงานวิชาการ/นวัตกรรมของอาจารย์ที่ได้รับการเผยแพร่ในระดับชาติหรือนานาชาติ

กลยุทธ์ที่ 4 ส่งเสริมสนับสนุนให้อาจารย์ บุคลากร และนักศึกษา ผลิตผลงานวิชาการและนวัตกรรม เผยแพร่ในระดับชาติหรือนานาชาติ

KPI 12 ร้อยละของผลรวมจำนวนหน่วยน้ำหนักต่ออาจารย์ประจำที่มีผลงานวิจัย ผลงานวิชาการ/ตำรา (ร้อยละ 30)

แผนงานที่ 6 ส่งเสริมให้อาจารย์ผลิตผลงานวิชาการ/นวัตกรรม เพื่อเผยแพร่ในระดับชาติหรือนานาชาติ

PI ร้อยละของอาจารย์ประจำที่มีผลงานวิจัย ผลงานวิชาการ/ตำรา (ร้อยละ 60)

โครงการ/ กลุ่มเป้าหมาย	วัตถุประสงค์	กิจกรรม	ตัวชี้ ความสำเร็จ	เป้าหมาย ความสำเร็จ	ระยะเวลา ดำเนินการ	งบประมาณ				รายละเอียดการใช้จ่ายเงิน			ผู้รับผิดชอบ		
						ที่ตั้งไว้เบิกจ่ายตามไตรมาส				รายการเบิกจ่าย	หมวดงบประมาณ				
						1	2	3	4		อุดหนุน	รายได้		อื่นๆ	
1.ส่งเสริมการ ผลิตผล งานวิจัย/ ผลงานวิชาการ เพื่อเผยแพร่ ในระดับชาติ หรือนานาชาติ	1. สร้าง ผลงานวิจัย / ผลงานวิชาการ/ ตำราที่เป็นที่ ยอมรับใน ระดับชาติ/ นานาชาติ 2. เพิ่มพูน ความรู้และ ทักษะการวิจัย และองค์ความรู้ ด้านการวิจัยแก่ อาจารย์นักวิจัย หน้าใหม่	<u>กิจกรรมที่ 1 :</u> กิจกรรม เสวนาการ เตรียมนักวิจัย หน้าใหม่จากพี่สู่น้อง-แลกเปลี่ยน ความรู้ ประสบการณ์ การทำวิจัยของ นักวิจัยรุ่นพี่ - ทีมวิจัยรุ่นพี่ ช่วยกำหนด ประเด็นการทำ วิจัยใน ปีงบประมาณ 62 <u>กิจกรรมที่ 2 :</u> กิจกรรม พัฒนาความรู้ และทักษะ การพัฒนาความรู้ และทักษะการ วิจัยของนักวิจัย หน้าใหม่	1. จำนวน ผลงานวิจัย/ ผลงาน วิชาการ/ นวัตกรรมของ อาจารย์ที่ ได้รับการ เผยแพร่ใน วารสาร ระดับชาติ/ นานาชาติ 2. อาจารย์ อย่างน้อย 18 เรื่อง 3. อาจารย์ นักวิจัยหน้า ใหม่มี ผลงานวิจัย/ โครงร่างวิจัย ใหม่ร้อยละ 80 3. ร้อยละ อาจารย์ นักวิจัยหน้า ใหม่มีโอกาส เป็นทีมวิจัย	1. อาจารย์มี ผลงานวิจัย/ วิชาการที่ ตีพิมพ์ เผยแพร่ใน วารสาร ระดับชาติ/ นานาชาติ อย่างน้อย 18 เรื่อง 2. อาจารย์ นักวิจัยหน้า ใหม่มี ผลงานวิจัย/ โครงร่างวิจัย ใหม่ร้อยละ 80 3. ร้อยละ อาจารย์ นักวิจัยหน้า ใหม่มีโอกาส เป็นทีมวิจัย	<u>กิจกรรมที่</u> <u>1</u> จัดวันที่ 28 พ.ย. 2561  <u>กิจกรรม</u> <u>ที่ 2</u> จัด 21-22 ก.พ. 2562 นอก สถานที่	7,820	171,760	-	-	<u>กิจกรรมที่ 1 :</u> กิจกรรม เสวนาการเตรียมนักวิจัย หน้าใหม่ 1) ค่าอาหารกลางวัน วัน ละ 100 บาท* 1มือ*46 คน = 4,600 บาท 2)อาหารว่างและเครื่องดื่ม 46คน*35บาท*2มือ= 3,220 รวมเงิน 7,820 <u>กิจกรรมที่ 2</u> กิจกรรม พัฒนาความรู้และทักษะ การวิจัยของนักวิจัยหน้า ใหม่นอกสถานที่ 1). ค่ารถจ้างเหมารถตู้คัน ละ 3,000 บาท/วัน3 5 คัน(รถวิลลัย2คน)*2 วัน = 18,000 บาท 2). ค่าที่พักนอกสถานที่ (มีวิทยากร) 1,600 * 24 ห้อง* 2 คืน = 76,800	179,580	-	-	re62-stg2-p6-1	ดร. อรัญญา นามวงศ์

โครงการ/ กลุ่มเป้าหมาย	วัตถุประสงค์	กิจกรรม	ตัวชี้ ความสำเร็จ	เป้าหมาย ความสำเร็จ	ระยะเวลา ดำเนินการ	งบประมาณ				รายละเอียดการใช้จ่ายเงิน			ผู้รับผิดชอบ	
						ที่ตั้งไว้เบิกจ่ายตามไตรมาส				รายการเบิกจ่าย	หมวดงบประมาณ			
						1	2	3	4		อุดหนุน	รายได้		อื่นๆ
	3. พัฒนา ศักยภาพ นักวิจัยรุ่นใหม่ ให้มีผลงานวิจัย ร่วมกับนักวิจัยที่ เลี้ยงและ visiting professor	กิจกรรมที่ 3: แลกเปลี่ยน เรียนรู้การทำ วิจัยและติดตาม ความก้าวหน้า การทำวิจัย			กิจกรรมที่ 3 จัด วันที่ 26 มิ.ย. 2562	-	-	4,110	-	กิจกรรมที่ 3กิจกรรม แลกเปลี่ยนเรียนรู้การทำ วิจัยและติดตาม ความก้าวหน้าการทำวิจัย 1)ค่าอาหารว่าง 35 บาท* 46 คน = 1,610บาท 2) ค่าเหมาบริการถ่าย เอกสาร = 2,500 บาท  รวมเงิน 4,110 รวมเงินทั้งโครงการ 183,690	4,110	-	-	



โครงการ/ กลุ่มเป้าหมาย	วัตถุประสงค์	กิจกรรม	ตัวชี้ ความสำเร็จ	เป้าหมาย ความสำเร็จ	ระยะเวลา ดำเนินการ	งบประมาณ				รายละเอียดการใช้จ่ายเงิน			ผู้รับผิดชอบ	
						ที่ตั้งไว้เบิกจ่ายตามไตรมาส				รายการเบิกจ่าย	หมวดงบประมาณ			
						1	2	3	4		อุดหนุน	รายได้		อื่นๆ
2.โครงการ พัฒนาอาจารย์ เพื่อเพิ่มความ เชี่ยวชาญด้าน วิชาการ การ วิจัยและ บริการวิชาการ การพัฒนา นักศึกษา กับ เครือข่าย ต่างประเทศ	1.เพื่อพัฒนา สมรรถนะ อาจารย์ด้าน การศึกษ การ วิจัย และการ บริการวิชาการ จาก สถาบันการศึกษา ต่างประเทศ 2. เพื่อ เสริมสร้างความ ร่วมมือกับ สถาบันการศึกษา พยาบาลใน ต่างประเทศ	การศึกษาดูงาน ด้านวิชาการ การวิจัยและ บริการวิชาการ การพัฒนา นักศึกษา ณ สถาบันการศึกษา และสถาน บริการสุขภาพ ประเทศสก็อต แลนด์	1)จำนวน เครือข่ายการ แลกเปลี่ยน ด้านวิชาการ การวิจัยและ บริการวิชาการ การพัฒนา นักศึกษา 2)แนว ทางการ พัฒนา วิชาการ การ วิจัยและ บริการ วิชาการ การ พัฒนา นักศึกษา วิจัยและ บริการวิชาการ การพัฒนา นักศึกษา	1)จำนวน1 เครือข่าย 2)จำนวน4 แนวทางการ พัฒนา วิชาการ การ วิจัยและ บริการ วิชาการ การ พัฒนา นักศึกษา	กค.2562	-	-	-	1,800,000	ค่าใช้จ่ายต่างประเทศ 1) ค่าเครื่องบินโดยสารไป ต่างประเทศ กรุงเทพฯ- ลอนดอน-Scotland 40,000*20คน=800,000 บ. 2) ค่าที่พักคินละ 5,650 บาท* 10 ห้อง จำนวน 6 คิน =339,000 บ. 3) ค่าเบี้ยเลี้ยง 1,500 บาท*7วัน*20คน = 210,000 บ. 4) ค่าเดินทางใน ต่างประเทศเหมาจ่ายวัน ละ 1,500 บาท* 7 วัน* 20คน =210,000 บ. <u>รวม1,559,000</u> ค่าใช้จ่ายในประเทศ 1) ค่าเครื่องบินโดยสาร ภายในประเทศ เชียงราย- กรุงเทพฯ 3,500*20= 70,000 บ. 2) ค่าที่พัก1,500 บาท*10 ห้อง*2 คิน = 30,000 บ.	-	1,800,000	-	re62-stg2-p6-2
รวมงบประมาณแผนงานที่6						7,820	171,760	4,110	1,800,000	183,690	1,800,000	-		

## แผนงานประจำ งานวิจัยและการจัดการความรู้

โครงการ/ กลุ่มเป้าหมาย	วัตถุประสงค์	กิจกรรม	ตัวชี้ความสำเร็จ	เป้าหมาย ความสำเร็จ	ระยะเวลา ดำเนินการ	งบประมาณ				รายละเอียดการใช้จ่ายเงิน			ผู้รับผิดชอบ	
						ที่ตั้งไว้เบิกจ่ายตามไตรมาส				รายการ	หมวดงบประมาณ			
						1	2	3	4.00		อุดหนุน	รายได้		อื่นๆ
1. ส่งเสริม การผลิตผล งานวิจัยและ ผลงาน วิชาการ/ อาจารย์และ บุคลากร	1. เพื่อ สนับสนุนทุน วิจัยและ ผลิตผลงาน วิชาการ/ อาจารย์และ บุคลากร 2.สนับสนุน ให้ได้จัดทำ นิพนธ์ ต้นฉบับ บทความ วิชาการ ตำรา เพื่อ เผยแพร่ใน ระดับชาติ หรือนานาชาติ	1.พิจารณา โครงการ วิจัยเพื่อ สนับสนุนทุน วิจัย 2. แต่งตั้งพี่ เลี้ยงที่มี ประสบการณ์ ช่วยเป็นที่ ปรึกษา ในการจัดทำ นิพนธ์ต้นฉบับ ทั้งภายใน และภายนอก องค์การ ผลงาน ตลอดจนหา แหล่งเผยแพร่	1.ร้อยละของ อาจารย์ที่มี ผลงานวิจัย 2. จำนวนทุน วิจัยภายในและ ภายนอกที่ ได้รับอนุมัติ จัดสรรไม่น้อย กว่า 35,000 บาทต่อคนต่อปี 3. จำนวน งานวิจัยไม่น้อย กว่าร้อยละ 80 ของงานวิจัยที่ ได้รับอนุมัติ จัดสรรเงิน สนับสนุนมี ผลงานวิจัยแล้ว เสร็จทันเวลา	1. นักวิจัย หน้าใหม่มี โครงร่างวิจัย เพิ่มขึ้น 2. จำนวน เงินทุน สนับสนุน การวิจัยเพิ่ม มากขึ้น 3. มี ผลงานวิจัยที่ แล้วเสร็จ ทันเวลา ร้อยละ 80	1-30 ต.ค. 61  1-30 ธ.ค. 61  กันยายน 62	400,000	405,000	500,000	405,000	1. ทุนวิจัยตาม หลักเกณฑ์การเบิกจ่าย โดยใช้เงินรายได้ 1,610,000 บ. (46 คน*35,000 บ.) 2. ค่าธรรมเนียมการ ตีพิมพ์ผลงานในวารสาร ระดับชาติและนานาชาติ 35,000 บ. 3. ค่าตอบแทน ผู้เชี่ยวชาญด้าน ภาษาต่างประเทศใน การตรวจสอบคุณภาพ ผลงาน 20,000 บ. 4. ค่าตอบแทน ผู้ทรงคุณวุฒิอ่านตำรา 20,000 บ. 5.ค่าจัดพิมพ์เล่มตำรา 20,000 บ. 6. ค่าวัสดุอุปกรณ์ 5,000 บาท รวมเงิน1,710,000 บาท	5,000	#####	-	ดร.ปรีศน์

re62-rekm-1

โครงการ/ กลุ่มเป้าหมาย	วัตถุประสงค์	กิจกรรม	ตัวชี้ความสำเร็จ	เป้าหมาย ความสำเร็จ	ระยะเวลา ดำเนินการ	งบประมาณ				รายละเอียดการใช้เงิน			ผู้รับผิดชอบ	
						ที่ตั้งไว้เบิกจ่ายตามไตรมาส				รายการ	หมวดงบประมาณ			
						1	2	3	4.00		อุดหนุน	รายได้		อื่นๆ
2. สนับสนุน การนำเสนอ เผยแพร่ ผลงานวิจัยใน ระดับชาติ และนานาชาติ	1. เพื่อ ส่งเสริมให้ อาจารย์ได้ นำเสนอ ผลงานวิจัย และผลงาน วิชาการใน การประชุม วิชาการใน ระดับชาติ และ นานาชาติ ทั้ง ในและ ต่างประเทศ 2. สร้าง เครือข่ายการ วิจัยใน อนาคตและ สนับสนุนให้ อาจารย์ได้ แลกเปลี่ยน เรียนรู้ ประสบการณ์ ด้านการวิจัย	1.หาเวที นำเสนอ ผลงานวิจัยทั้ง ในระดับชาติ และนานาชาติ 2.สนับสนุน และให้ คำปรึกษาใน การจัดทำ นิพนธ์ ต้นฉบับแก่นักวิจัย 3. สนับสนุน และหาแหล่ง ตีพิมพ์ใน วารสารทั้ง ระดับชาติ และ นานาชาติ หลังจากไป นำเสนอใน ระดับชาติ และนานาชาติ	1. จำนวน อาจารย์ไม่น้อย กว่าร้อยละ 15 ได้รับ การสนับสนุนให้ เผยแพร่ ผลงานวิจัย ในและ ต่างประเทศ 2. จำนวน อาจารย์ไม่น้อย กว่าร้อยละ 5 ได้รับ การสนับสนุนให้ เผยแพร่ ผลงานวิจัยใน ระดับนานาชาติ ต่างประเทศ	จำนวน อาจารย์ที่ ได้รับการ สนับสนุนให้ เผยแพร่ ผลงานวิจัย ในและ ต่างประเทศ	พ.ย.-ส.ค. 61	100,000	100,000	150,000	55,000	1.ค่าลงทะเบียน ค่าที่พัก เบี้ยเลี้ยง ค่าเดินทาง การประชุมในประเทศ เบิกจ่ายตามระเบียบการ เดินทางไปประชุมอบรม ในประเทศโดยใช้เงิน อุดหนุน จำนวน 200,000 บ. 2.ค่าลงทะเบียน ค่าที่พัก เบี้ยเลี้ยง ค่าเดินทาง การประชุมใน ต่างประเทศ เบิกจ่าย ตามระเบียบการเดินทาง ไปประชุมอบรม ต่างประเทศโดยใช้เงิน รายได้จำนวน 200,000 บ. 3. ค่าวัสดุอุปกรณ์ 5,000 บ.	205,000	200,000	-	อ. เปรม ฤดี

re62-rekm-2



โครงการ/ กลุ่มเป้าหมาย	วัตถุประสงค์	กิจกรรม	ตัวชี้ความสำเร็จ	เป้าหมาย ความสำเร็จ	ระยะเวลา ดำเนินการ	งบประมาณ				รายละเอียดการใช้เงิน			ผู้รับผิดชอบ	
						ที่ตั้งไว้เบิกจ่ายตามไตรมาส				รายการ	หมวดงบประมาณ			
						1	2	3	4.00		อุดหนุน	รายได้		อื่นๆ
4.โครงการ พัฒนา ศักยภาพใน การ สร้างสรรค์ นวัตกรรมของ อาจารย์ เครือข่าย ภาคเหนือ	1. เพื่อ พัฒนา ความรู้ อาจารย์ วิทยาลัย เครือข่าย ภาคเหนือใน การ สร้างสรรค์ นวัตกรรม ด้านการ เรียนการ สอนหรือการ ดูแลสุขภาพ 2. เพื่อ พัฒนาความ ร่วมมือของ อาจารย์ วิทยาลัย เครือข่าย ภาคเหนือใน การ สร้างสรรค์ นวัตกรรม	1.ประชุมเชิง ปฏิบัติการ ระดมสมอง พัฒนาโครง ร่างนวัตกรรม ด้านการเรียน การสอนและ การดูแล สุขภาพ 2.ศึกษา อบรมการ พัฒนา นวัตกรรม ด้านการเรียน การสอนและ การดูแล สุขภาพ ร่วมกับ มหาวิทยาลัย Nanyang Technologic al University, Singapore	1. ร้อยละของ อาจารย์ที่เข้า รับการประชุม เชิงปฏิบัติการ 2. ร้อยละของ อาจารย์ที่ได้เข้า อบรมการทำ นวัตกรรมที่ ประเทศสิงคโปร์ 3. จำนวน นวัตกรรมที่เป็น ผลงานของ อาจารย์	1. ร้อยละ 80  2. ร้อยละ 80  3. 20 ชิ้น	1. วันที่ 14 - 16 พ.ย. 61	70,760	-	-	-	ครั้งที่ 1 1.ค่าอาหารกลางวัน และอาหารเย็น 120 บ.*4มื้อ จำนวน 32 = 15,360บ. 2. ค่าอาหารว่างและ เครื่องดื่ม 35 บ*5มื้อ* 32 คน = 5,600 บ. 3. ค่าที่พักคืนละ 1,300 บ.*2 คืน * 14 ห้อง= 36,400 บ. 4. ค่าตอบแทนวิทยากร นอกระบบราชการ ชั่วโมงละ 1,200 บ.* 4 ชั่วโมง= 4,800 บ. 5. ค่าเดินทางวิทยากร = 5,000 บ. 6. ค่าถ่ายเอกสารเหมา จ่ายเป็นเงิน 3,600 บ. รวม 70,760 บ.	-	158,000	100,000	อ. อรัญญา นาม วงศ์

โครงการ/ กลุ่มเป้าหมาย	วัตถุประสงค์	กิจกรรม	ตัวชี้ความสำเร็จ	เป้าหมาย ความสำเร็จ	ระยะเวลา ดำเนินการ	งบประมาณ				รายละเอียดการใช้เงิน			ผู้รับผิดชอบ	
						ที่ตั้งไว้เบิกจ่ายตามไตรมาส				รายการ	หมวดงบประมาณ			
						1	2	3	4.00		อุดหนุน	รายได้		อื่นๆ
		3.ทดสอบ และรายงาน ผลการพัฒนา นวัตกรรม ด้านการเรียน การสอนและ การดูแล สุขภาพ			2. วันที่ 22 - 26 เม.ย. 62	-	-	158,000	29,240	ครั้งที่ 2 ค่าพาหนะ เดินทาง ค่าที่พักและ เบี้ยเลี้ยงเดินทาง ต่างประเทศเบิกจ่าย หมวดเงินรายได้ของต้น สังกัด คนละ 39,500 บ. 1).ค่าพาหนะเดินทาง ต่างประเทศ คนละ 9,000บ.จำนวน 32 คน=288,000 บ. 2).ค่าลงทะเบียน (รวม อาหารว่างและอาหาร กลางวัน) คนละ 10,000 บ. จำนวน 32 คน = 320,000 บ. 3).ค่าเบี้ยเลี้ยงเดินทาง ต่างประเทศคนละ1,400 บาท 5 วัน 32 คน = 224,000 บ. 4). ค่าที่พักต่างประเทศ คืนละ 2,250 บาทต่อ คน 6 คืน 32 คน= 432,000 บ	-	-	-	
					3. วันที่ 11 - 12 ก.ค. 62									
รวมงบประมาณแผนประจำปีวิจัย						570,760	518,600	822,600	489,240		238,200	2,063,000	100,000	

แผนงานประจำ วารสาร

โครงการ/ กิจกรรม/ กลุ่มเป้าหมาย	กิจกรรม	วัตถุประสงค์	ตัวชี้ ความสำเร็จ	เป้าหมาย ความสำเร็จ	ระยะเวลา ดำเนินการ	งบประมาณ				รายละเอียดการใช้จ่ายเงิน			ผู้รับผิดชอบ	
						ที่ตั้งไว้เบิกจ่ายตามไตรมาส				รายการ	หมวดงบประมาณ			
						1	2	3	4		อุดหนุน	รายได้		อื่นๆ
1. พัฒนา วารสารการ พยาบาล การ สาธารณสุข และการศึกษา	1. จัดลำดับบทความใน วารสารการ แต่ละฉบับ 2.ประเมินคุณภาพ วารสารขั้นต้นและส่ง ปรับปรุงแก้ไขก่อนส่ง ผู้ทรงคุณวุฒิ 3. ส่งผู้ทรงคุณวุฒิ ประเมินคุณภาพ 4. ส่งผู้นิพนธ์แก้ไขตาม ข้อเสนอแนะ 5. ตรวจสอบการแก้ไขให้ ครบถ้วนตามข้อเสนอแนะ 6. ตรวจสอบคำผิดและรูปแบบ เพื่อเตรียมส่งโรงพิมพ์ 7. จัดส่งโรงพิมพ์เพื่อทำเล่ม 8. จัดเตรียมการนำ วารสารเข้ารับการประเมิน เข้าสู่ฐาน TCI กลุ่ม, 1	1. เพื่อพัฒนา วารสารให้มี คุณภาพตาม มาตรฐาน TCI 2. เพื่อยกระดับ คุณภาพวารสาร 3.เป็นช่องทาง ในการเผยแพร่ ผลงานวิจัย/ ผลงานวิชาการ ของคณาจารย์ นักวิจัย นักศึกษา และบุคคลที่ สนใจทั้งในและ นอกสถาบัน	1. วารสารการ พยาบาล สาธารณสุข และการศึกษา มีคุณสมบัติ ครบตามเกณฑ์ การประเมิน คุณภาพ 2. ได้รับการ รับรองตาม เกณฑ์คุณภาพ มาตรฐาน TCI อยู่ในกลุ่มที่ 1 3. มีวารสาร ออนไลน์บน ฐานข้อมูล ThaiJo2 ที่ สมบูรณ์	คุณภาพ วารสารตาม เกณฑ์การ ประเมิน คุณภาพของ TCI	ต.ค. 61 - ก.ย. 62	65,000	-	55,000	55,000	1. เงินค่าลงทะเบียน ตีพิมพ์บทความจากผู้ ที่ขอรับการตีพิมพ์ เผยแพร่สำหรับ ค่าตอบแทน ผู้ทรงคุณวุฒิในการ อ่านนิพนธ์ต้นฉบับ อัตราบทความละ 3,000 บาท ฉบับละ 15 บทความ จำนวน 3 ฉบับ/ปี รวมทั้งสิ้น 135,000 บาท 2. ค่าจัดทำวารสาร สำหรับคณะ บรรณาธิการและ เผยแพร่ฉบับละ 10,000 บาท รวม 3 ฉบับ 3.ค่าวัสดุเตรียมขอรับ การประเมินเข้าสู่ฐาน TCI 10,000	40,000	-	135,000	ดร.ทักษิภา ชัชวรัตน์
รวมงบประมาณแผนวารสาร						65,000	-	55,000	55,000	40,000	-	135,000		

## แผนงานประจำ งานบริการวิชาการ

โครงการ/ กลุ่มเป้าหมาย	วัตถุประสงค์	กิจกรรม	ตัวชี้ ความสำเร็จ	เป้าหมาย ความสำเร็จ	ระยะเวลา ดำเนินการ	งบประมาณ				รายละเอียดการใช้จ่ายเงิน			ผู้รับผิดชอบ	
						ที่ตั้งไว้เบิกจ่ายตามไตรมาส				รายการเบิกจ่าย		หมวดงบประมาณ		
						1	2	3	4	อุดหนุน	รายได้	อื่นๆ		
1.อบรมฟื้นฟูเวช ปฏิบัติกร รักษาพยาบาล เบื้องต้น/ พยาบาล วิชาชีพที่ผ่านการ อบรมหลักสูตรการ พยาบาลเฉพาะทาง สาขาเวชปฏิบัติ ทั่วไป (การรักษา โรคเบื้องต้น) พยาบาลวิชาชีพ อื่นๆที่สนใจ ที่ ปฏิบัติงานในสถาน บริการสุขภาพทั้ง ในระดับ ตติยภูมิ ระดับทุติยภูมิ และ ระดับปฐมภูมิและ สมาชิกชมรมศิษย์ วพบ.พะเยาจำนวน 150 คน	1. ฟื้นฟูความรู้ หลักการ วินิจฉัยโรค การ ส่งตรวจ และ แนวทางปฏิบัติ เกี่ยวกับการรักษา โรคเบื้องต้นที่พบ บ่อยรวมทั้งการใช้ ยาอย่างสมเหตุผล ในการดูแลรักษา เบื้องต้น 2. ทบทวนความรู้ ด้านกฎหมายเวช ปฏิบัติรักษา เบื้องต้น และ ความปลอดภัยใน การปฏิบัติงาน เวชปฏิบัติ 3. สร้างเครือข่าย ความร่วมมือ ระหว่างผู้ปฏิบัติ ในวิชาชีพ และ สถาบันการศึกษา	1. ประชุม ปฏิบัติการ 2. อภิปราย 3. เข้ากลุ่ม	1.จำนวนผู้ เข้ารับกร อบรม 2. ระดับ ความพึง พอใจของผู้ เข้าอบรม ต่อการ จัดการ อบรมใน ระดับดีขึ้นไป	1.ไม่น้อยกว่า ร้อยละ 80 ของ กลุ่มเป้าหมาย 2. อย่างน้อย ร้อยละ 80 มี ความพึง พอใจต่อการ จัดการอบรม ในระดับดีขึ้น ไป	17-21 ธันวาคม 2561	525,000	-	-	-	1) ค่าตอบแทนวิทยากรบรรยาย จำนวน 24 ชั่วโมง ชั่วโมงละ 1,200 บ.=28,800 บ. 2) ค่าตอบแทนวิทยากรบรรยาย จำนวน 16 ชั่วโมง* 600 บ.= 9,600 บ. .3) ค่าเชื้อเพลิงรับ-ส่งวิทยากร= 20,000 บ. 4) ค่าเดินทางวิทยากร =30,000 บ. 5) ค่าที่พักวิทยากรจำนวน5คืน* 1,600 บ.=8,000 บ. 6) ค่าอาหารกลางวันและอาหาร ว่างผู้เข้าร่วมประชุมจำนวน 150 คน* 220 บ.* 5 วัน = 165,000 บ. 7) ค่าอาหารกลางวันและอาหาร ว่างคณะทำงานจำนวน10 คน*220 บ.* 5 วัน = 11,000 บ. 8) ค่าธรรมเนียมการขอหน่วยกิต การศึกษาต่อเนื่อง=2,000 บ. 9) ค่าใช้ห้องประชุม จำนวน 5 วัน*10,000 บ. 50,000 บ. 10) ค่าวัสดุอุปกรณ์ ตำรา = 150,000 บ. 11) ค่าถ่ายเอกสาร = 50,600 บ.	-	-	525,000	อ.สิริสุดา



โครงการ/ กลุ่มเป้าหมาย	วัตถุประสงค์	กิจกรรม	ตัวชี้ ความสำเร็จ	เป้าหมาย ความสำเร็จ	ระยะเวลา ดำเนินการ	งบประมาณ				รายละเอียดการใช้จ่ายเงิน			ผู้รับผิดชอบ		
						ที่ตั้งไว้เบิกจ่ายตามไตรมาส				รายการเบิกจ่าย	หมวดงบประมาณ				
						1	2	3	4		อุดหนุน	รายได้		อื่นๆ	
2.การปฐมนิเทศ ข้าราชการใหม่ หลักสูตรการเป็น ข้าราชการที่ดี (7 วัน)/ข้าราชการ ใหม่ของหน่วยงาน สังกัดกระทรวง สาธารณสุข จำนวน 60 คน	เพื่อพัฒนา ข้าราชการพล เรือนที่บรรจุใหม่ ให้ความรู้ ความสามารถ จิตสำนึกในการ ปฏิบัติราชการ	1. ประชุม ปฏิบัติการ 2. อบรม อภิปราย 3. เข้า กลุ่ม 4. ศึกษาดู งาน	1.จำนวนผู้ เข้ารับการ อบรม 2. ระดับ ความพึง พอใจของผู้ เข้าอบรม ต่อการ จัดการ อบรมใน ระดับดีขึ้น ไป	1.ไม่น้อยกว่า ร้อยละ 80 ของ กลุ่มเป้าหมาย 2. อย่างน้อย ร้อยละ 80 มี ความพึง พอใจต่อการ จัดการอบรม ในระดับดีขึ้น ไป	1-7 สิงหาคม 2562				420,000	1. ค่าอาหารเช้ากลางวันเย็น70 คนx 7 วันx 400 บ.=196,000 บ. - วิทยากรและผู้ดำเนินการ10 คน x7 X 400 บ.= 28,000 บ. 2. ค่าอาหารว่างและเครื่องดื่ม- ผู้ เข้ารับการอบรม70คนx 7 วันๆละ x2 มื้อ*35 บ.= 34,300 บ. - วิทยากรและผู้ดำเนินการ10 คนx 7 วันๆละ2มื้อ* 35 บาท=4900 บ. 3. ค่าตอบแทนวิทยากร- ค่าตอบแทนวิทยากร1,200บ. x 14ชั่วโมง=16,800 บ. - ค่าตอบแทนวิทยากร600บ.x 35 ชั่วโมง= 21,000 บ. 4. ค่าที่พักผู้เข้ารับการอบรม70 คนx 150 บ. x 7 คืน=73,500 บ. 5. ค่าใช้จ่ายเดินทางและที่พัก วิทยากร30,000 บ. 6. ค่าเช่าห้องประชุมพร้อม เครื่องมือโสตทัศนูปกรณ์7วันx 10,000 บ.=70000 บ. 7. ค่าวัสดุอุปกรณ์ 8. ค่าถ่ายเอกสาร 9. ค่าจ้างเหมายานพาหนะพร้อม	-	-	420,000	re62-acserv1-2	อ.สิริสุดา

โครงการ/ กลุ่มเป้าหมาย	วัตถุประสงค์	กิจกรรม	ตัวชี้ ความสำเร็จ	เป้าหมาย ความสำเร็จ	ระยะเวลา ดำเนินการ	งบประมาณ				รายละเอียดการใช้จ่ายเงิน			ผู้รับผิดชอบ		
						ที่ตั้งไว้เบิกจ่ายตามไตรมาส				รายการเบิกจ่าย	หมวดงบประมาณ				
						1	2	3	4		อุดหนุน	รายได้		อื่นๆ	
3.หลักสูตร ผู้บริหาร สาธารณสุขระดับ ต้น รุ่นที่ 29 จำนวน 2 รุ่นๆ ละ 55 คน /เป็นผู้ ปฏิบัติหน้าที่ ทางการบริหาร ตำแหน่ง ผู้อำนวยการ ผู้ช่วยสาธารณสุข อำเภอ หัวหน้า ฝ่ายหรือหัวหน้า กลุ่มงาน หัวหน้า งานย่อย โรงพยาบาลใน สังกัดกระทรวง สาธารณสุข	เพื่อพัฒนาผู้เข้า รับการอบรมให้มี ความรู้ ทักษะ สมรรถนะ ทางการบริหารที่ เหมาะสมกับ สถานการณ์การ พัฒนาตาม ปรัชญาของ เศรษฐกิจพอเพียง ตลอดจนมี คุณธรรม ความ พร้อมของร่างกาย และจิตใจที่จะ ทำงานบริการ ประชาชนร่วมกับ เครือข่ายสุขภาพ อย่างมี ประสิทธิภาพ	1. ประชุม ปฏิบัติการ 2. อภิปราย 3. PBL 4. ศึกษาดู งาน	1.จำนวนผู้ เข้ารับการ อบรม 2. ระดับ ความพึง พอใจของผู้ เข้าอบรม ต่อการ จัดการ อบรมใน ระดับดีขึ้นไป	1.ไม่น้อยกว่า ร้อยละ 80 ของ กลุ่มเป้าหมาย 2. อย่างน้อย ร้อยละ 80 มี ความพึง พอใจต่อการ จัดการอบรม ในระดับดีขึ้น ไป	รุ่นที่ 1 7-25 มกราคม 2562 รุ่นที่ 2 4-22 กุมภาพันธ์ 2562		2,750,000				1. งบดำเนินการจากค่าลงทะเบียน ของผู้เข้าอบรม 2 รุ่นละ 55 คน ๆ ละ 22,770 บ. =2,504,700 บ. เพื่อเป็นค่าใช้จ่ายดังนี้ 1.1 ค่าตอบแทนวิทยากรในระบบ ราชการ จำนวน 40 ชั่วโมง x 600 บ.=48,000 บ. 1.2 ค่าตอบแทนวิทยากรนอก ระบบราชการ จำนวน60ชั่วโมงx 1,200บ.x 2 รุ่น=144,000 บ. 1.3 ค่าตอบแทนวิทยากรพี่เลี้ยง ประจำกลุ่ม6กลุ่มx 12 ชั่วโมงx 600 บ.x 2 รุ่น= 86,400 บ. 1.4 ค่าตอบแทนการปฏิบัติงานของ เจ้าหน้าที่นอกเวลาราชการ 4 คน x6วันx420บ.x 2 รุ่น=86,400 บ. 1.5 ค่าเบี้ยเลี้ยงเหมาจ่ายพนักงาน ขับรถจำนวน 2 คนx 5วันx 240 บ.=2,400 บ. 2. ค่าอาหารผู้เข้าอบรมจำนวน 55 คนx19วันx 600 บ.(3 มื้อ/วัน)x2 รุ่น=1,254,000 บ. - คณะทำงาน จำนวน10คนx15 มื้อx150บ.x2 รุ่น= 45,000 บ.	-	-	2,750,000	ดร.กฤต พัทธ์ อ.สิริสุดา

โครงการ/ กลุ่มเป้าหมาย	วัตถุประสงค์	กิจกรรม	ตัวชี้ ความสำเร็จ	เป้าหมาย ความสำเร็จ	ระยะเวลา ดำเนินการ	งบประมาณ				รายละเอียดการใช้จ่ายเงิน			ผู้รับผิดชอบ	
						ที่ตั้งไว้เบิกจ่ายตามไตรมาส				รายการเบิกจ่าย	หมวดงบประมาณ			
						1	2	3	4		อุดหนุน	รายได้		อื่นๆ
										4. ค่าน้ำมันเชื้อเพลิง 15,000 บ. x2รุ่น=30,000 บ. 5. ค่าเดินทางวิทยากร 15,000 บ. x2รุ่น =30,000 บ. 6. ค่าที่พักวิทยากรคืนละ 1,600 บ.x2 คืนx2คนx 2รุ่น=12,800 บ. 7. ค่าที่พัก พชร เหมากจ่าย 1 คืนx 800บ.x2รุ่น =1,600 บ. 8. ค่าวัสดุอุปกรณ์ 66,900 บ. x 2 รุ่น=133,800 บ. 9.ค่าจ้างเหมาบริการถ่ายเอกสาร 15,000 บ.x2 รุ่น=30,000 บ. 10. ค่ากระเป่าเอกสารผู้เข้าอบรม 55 คนx 300 บ. x2 รุ่น= 33,000 บ. 11.ค่าโทรศัพท์ประสานงาน 1,000 บ.x2 รุ่น =2,000 บ. 12. ค่าจ้างเหมาบริการซักรีด 10,000 บาทx2รุ่น=20,000 บ 13. ค่าจ้างเหมารถบัสศึกษาดูงาน วันละ 15,000 บ. x 2 รุ่น = 30,000 บ. 14. ค่าที่พักผู้เข้าอบรม 55 คนx 18 คืนx 100 บ.x2 รุ่น = 198,000				
รวมงบประมาณแผนประจำปีบริการวิชาการ						525,000	2,750,000		420,000	3,695,000			3,695,000	

## แผนปฏิบัติการของฝ่ายประกันคุณภาพการศึกษา ประจำปีงบประมาณ 2562

### 1. แผนปฏิบัติงานที่ตอบสนองกลยุทธ์

พันธกิจที่ 4 การพัฒนาสู่สถาบันอุดมศึกษาชั้นนำที่มีสมรรถนะสูง เข้มแข็งและมุ่งสู่ท้องถิ่น

ยุทธศาสตร์ที่ 3 ยกระดับการพัฒนาวิทยาลัยสู่องค์กรคุณภาพ ภายใต้วัฒนธรรมการทำงานเพื่อรองรับการเปลี่ยนแปลง

เป้าประสงค์ที่ 4 วิทยาลัยมีความเข้มแข็งในการบริหารจัดการภายใต้หลักธรรมาภิบาล

ตัวชี้วัดความสำเร็จของเป้าประสงค์

1. วิทยาลัยเป็นองค์กรสมรรถนะสูงภายใต้หลักธรรมาภิบาล เท่ากับ 5 ข้อ

กลยุทธ์ที่ 5 พัฒนาระบบเทคโนโลยีสารสนเทศเพื่อการใช้งานอย่างมีประสิทธิภาพและรองรับการเปลี่ยนแปลงเข้าสู่ Thailand 4.0

ตัวชี้วัดความสำเร็จของกลยุทธ์

1. ระดับคุณภาพฐานข้อมูลเพื่อการตัดสินใจและการศึกษา เท่ากับ 5 ข้อ

แผนงานที่ 7 การพัฒนาระบบเทคโนโลยีสารสนเทศเพื่อการใช้งานอย่างมีประสิทธิภาพและรองรับการเปลี่ยนแปลงเข้าสู่ Thailand 4.0

ตัวชี้วัดความสำเร็จของแผนงาน

1. มีระบบสารสนเทศมีข้อมูลถูกต้องครบถ้วนและสามารถนำไปใช้ในการตัดสินใจได้ (ระบบสารสนเทศ 5 ด้าน)

วิธีประเมินความสำเร็จ ประเมินตามตัวชี้วัดความสำเร็จเมื่อสิ้นสุดปีการศึกษาหรือปีงบประมาณ

โครงการ/กิจกรรม จำนวนโครงการ 2 โครงการ

เป้าประสงค์ที่ 5 วิทยาลัยได้รับการยอมรับการเป็นองค์กรคุณธรรมระดับชาติ

ตัวชี้วัดความสำเร็จของเป้าประสงค์

1. วิทยาลัยได้รับการยอมรับการเป็นองค์กรคุณธรรมระดับจังหวัด ระดับเขตและระดับชาติ เท่ากับ 5 ข้อ

กลยุทธ์ที่ 8 เร่งรัดการพัฒนาวิทยาลัยเข้าสู่การเป็นองค์กรคุณธรรม

ตัวชี้วัดความสำเร็จของกลยุทธ์

1. ระดับคุณภาพการพัฒนาบุคลากรเข้าสู่คุณธรรมขององค์กร พอเพียง มีวินัย สุจริต จิตอาสา เท่ากับ 5 ข้อ

2. ผ่านระดับการประเมินเป็นองค์กรคุณธรรม (องค์กรคุณธรรมต้นแบบ)

3. จำนวนผลงานที่ได้รับรางวัลด้านวิชาชีพ ด้านคุณธรรม จริยธรรมระดับจังหวัด/เครือข่าย/เขต/ชาติ ( $\geq 1$  ผลงาน)

แผนงานที่ 10 ยกระดับพัฒนาวิทยาลัยเข้าสู่การเป็นองค์กรคุณธรรมต้นแบบ

ตัวชี้วัดความสำเร็จของแผนงาน

1. วิทยาลัยผ่านการประเมินเป็นองค์กรคุณธรรม เท่ากับระดับ 5

วิธีประเมินความสำเร็จ ประเมินตามตัวชี้วัดความสำเร็จเมื่อสิ้นสุดปีการศึกษาหรือปีงบประมาณ

โครงการ/กิจกรรม จำนวนโครงการ 1 โครงการ

กลยุทธ์ที่ 9 พัฒนาศักยภาพของบุคลากรให้มีความเชี่ยวชาญ เป็นที่ยอมรับในระดับชาติ/นานาชาติ

ตัวชี้วัดความสำเร็จของกลยุทธ์

1. จำนวนบุคลากรที่มีความเชี่ยวชาญเป็นที่ยอมรับ จำนวน 5 คน

แผนงานที่ 11 พัฒนาศักยภาพบุคลากรให้มีความเชี่ยวชาญ

ตัวชี้วัดความสำเร็จของแผนงาน

1. บุคลากรที่มีความเชี่ยวชาญเป็นที่ยอมรับในระดับจังหวัด/เครือข่าย/เขต จำนวน 5 คน

วิธีประเมินความสำเร็จ ประเมินตามตัวชี้วัดความสำเร็จเมื่อสิ้นสุดปีการศึกษาหรือปีงบประมาณ

โครงการ/กิจกรรม จำนวนโครงการ 1 โครงการ

ประเด็นยุทธศาสตร์ที่ 3 ยกระดับการพัฒนาวิทยาลัยสู่องค์กรคุณภาพ ภายใต้วัฒนธรรมการทำงานเพื่อรองรับการเปลี่ยนแปลง

เป้าประสงค์ที่	4 วิทยาลัยมีความเข้มแข็งในการบริหารจัดการ ภายใต้หลักธรรมาภิบาล
KPI	วิทยาลัยเป็นองค์กรสมรรถนะสูงภายใต้หลักธรรมาภิบาล
กลยุทธ์ที่	5 พัฒนาระบบเทคโนโลยีสารสนเทศเพื่อการใช้งานอย่างมีประสิทธิภาพและรองรับการเปลี่ยนแปลงเข้าสู่ Thailand 4.0
KPI	13 ระดับคุณภาพฐานข้อมูลเพื่อการตัดสินใจและการศึกษา
แผนงานที่	7 การพัฒนาระบบเทคโนโลยีสารสนเทศเพื่อการใช้งานอย่างมีประสิทธิภาพและรองรับการเปลี่ยนแปลง Thailand 4.0
PI	มีระบบสารสนเทศมีข้อมูลถูกต้องครบถ้วนและสามารถนำไปใช้ในการตัดสินใจได้ (ระบบสารสนเทศ 5 ด้าน)

โครงการ/ กลุ่มเป้าหมาย	วัตถุประสงค์	กิจกรรม	ตัวชี้ ความสำเร็จ	เป้าหมาย ความสำเร็จ	ระยะเวลา ดำเนินการ	งบประมาณ				รายละเอียดการใช้จ่ายเงิน			ผู้รับผิดชอบ	
						ที่ตั้งไว้เบิกจ่ายตามไตรมาส				รายการ เบิกจ่าย	หมวดงบประมาณ			
						1	2	3	4		อุดหนุน	รายได้		อื่นๆ
1. โครงการพัฒนา/ปรับปรุงระบบสารสนเทศและสื่อการเรียนการสอน	เพื่อพัฒนา/ปรับปรุงระบบสารสนเทศและสื่อการเรียนการสอนให้มีประสิทธิภาพพร้อมใช้งานและใช้ประกอบการตัดสินใจ	การพัฒนา/ปรับปรุงระบบสารสนเทศเพื่อใช้ในการเรียนการสอน -ระบบ dashboard -ระบบฐานข้อมูล อาจารย์พิเศษ -VDO 360 องศาเสริมการเรียนรู้ของนักศึกษา -คลังจัดเก็บและเผยแพร่สื่อการเรียนรู้ (Learn & Share)	1. จำนวนระบบสารสนเทศที่ได้พัฒนา/ปรับปรุง 2.จำนวนสื่อที่ได้พัฒนา/ปรับปรุง	1. 2 ระบบ (dashboard, ฐานข้อมูล อาจารย์พิเศษ) 2. 2 ชั้น (VDO 360 องศา, คลังจัดเก็บและเผยแพร่)	ม.ค.-มี.ค.62	-	20,000	-	-	1.ค่าจ้างที่ปรึกษา 10,000 บ. จำนวน 2 คน รวม 20,000 บาท	-	20,000	-	นายเอกชัย หมื่นชาติย์
qa62-stg3-p7-1														

โครงการ/ กลุ่มเป้าหมาย	วัตถุประสงค์	กิจกรรม	ตัวชี้ ความสำเร็จ	เป้าหมาย ความสำเร็จ	ระยะเวลา ดำเนินการ	งบประมาณ				รายละเอียดการใช้จ่ายเงิน			ผู้รับผิดชอบ	
						ที่ตั้งไว้เบิกจ่ายตามไตรมาส				รายการ เบิกจ่าย	หมวดงบประมาณ			
						1	2	3	4		อุดหนุน	รายได้		อื่นๆ
2. โครงการ พัฒนาทักษะ เทคโนโลยี สารสนเทศและ การสื่อสาร (ICT) ของบุคลากร	1.เพื่อพัฒนาทักษะ เทคโนโลยี สารสนเทศและการ สื่อสาร (ICT) ของ บุคลากร ให้ได้ตาม มาตรฐาน	1.การประเมินสมรรถนะ 2.การวิเคราะห์ 3.การจัดอบรม	1.ร้อยละของ บุคลากรที่ ได้รับการ ประเมิน 2.ร้อยละของ บุคลากรที่ ได้รับการ พัฒนาตามผล การประเมิน	1.ร้อยละ 100  2.ร้อยละ 80	1.ประเมิน พ.ย.61  2.อบรม ธ.ค.61	18,600	20,000	-	-	<b>กิจกรรม อบรมพัฒนา ทักษะ ICT จำนวน 2 กลุ่มๆละ 1วัน (46 คน/กลุ่ม) 1.ค่าอาหาร กลางวัน 46x100x2 ครั้ง=9,200 2.ค่าอาหาร ว่างและ เครื่องดื่ม 46x35*4มีื่อ= 6,440 3.ค่าจ้างเหมา ถ่ายเอกสาร 3,000 รวม18,600</b>	18,600	-	-	อ.สุทธิณี มหามิตร วงศ์แสน
รวมงบประมาณแผนงานที่ 7						18,600	40,000	-	-		18,600	20,000	-	

ประเด็นยุทธศาสตร์ที่ 3 ยกระดับการพัฒนาวิทยาลัยสู่องค์กรคุณภาพ ภายใต้วัฒนธรรมการทำงานเพื่อรองรับการเปลี่ยนแปลง

เป้าประสงค์ 5 วิทยาลัยได้รับการยอมรับการเป็นองค์กรคุณธรรมระดับชาติ

KPI 6 วิทยาลัยได้รับการยอมรับการเป็นองค์กรคุณธรรมระดับจังหวัด ระดับเขต และระดับชาติ (5 ข้อ)

กลยุทธ์ที่ 8 เร่งรัดการ พัฒนาวิทยาลัยเข้าสู่การเป็นองค์กรคุณธรรม

KPI 16 ระดับคุณภาพการพัฒนาบุคลากรเข้าสู่คุณธรรมขององค์กร พอเพียง มีวินัย สุจริต จิตอาสา(5ข้อ)

KPI 17 ระดับการประเมินเป็นองค์กรคุณธรรม(องค์กรคุณธรรมต้นแบบ)

KPI 18 จำนวนผลงานที่ได้รับรางวัลด้านวิชาชีพ ด้านคุณธรรม จริยธรรมระดับจังหวัด/เครือข่าย/เขต/ชาติ(>=1ผลงาน )

แผนงานที่ 10 พัฒนาวิทยาลัยเข้าสู่การเป็นองค์กรคุณธรรม

PL วิทยาลัยผ่านการประเมินเป็นองค์กรคุณธรรม (ระดับ 5)

โครงการ/ กลุ่มเป้าหมาย	วัตถุประสงค์	กิจกรรม	ตัวชี้ ความสำเร็จ	เป้าหมาย ความสำเร็จ	ระยะเวลา ดำเนินการ	งบประมาณ				รายละเอียดการใช้จ่ายเงิน			ผู้รับผิดชอบ		
						ที่ตั้งไว้เบิกจ่ายตามไตรมาส				รายการเบิกจ่าย	หมวดงบประมาณ			ขอบ	
						1	ที่ตั้งไว้	3	4		อุดหนุน	รายได้			อื่นๆ
1. โครงการ พัฒนา วิทยาลัย คุณธรรม	1.1. เพื่อให้ บุคลากรเกิดการ ปรับเปลี่ยน ทัศนคติเกี่ยวกับ พฤติกรรม คุณธรรมองค์กร 1.2. เพื่อให้ บุคลากรมีส่วน ร่วมในการ กำหนด พฤติกรรม คุณธรรมร่วม องค์กร	1.1. อบรมเชิง ปฏิบัติการการ กำหนดพฤติกรรม คุณธรรมร่วมของ องค์กรของ อาจารย์และ บุคลากรและ นักศึกษา(พอเพียง มีวินัย สุจริต จิต อาสา) ระยะที่1 อาจารย์ และบุคลากร(วัน ศุกร์) ระยะที่ 2 นักศึกษา (วันเสาร์ และอาทิตย์) 1.2 เวที แลกเปลี่ยน ผลงานการนำ	1. ร้อยละของ ผู้เข้าร่วม กิจกรรม 2.ร้อยละของ บุคลากรที่มี ทัศนคติต่อ พฤติกรรม คุณธรรม องค์กรระดับดี (ค่าเฉลี่ย≥ 3.5) 3. จำนวน พฤติกรรม คุณธรรมร่วม ของ องค์กรกลุ่ม ละอย่าง น้อย 4 พฤติกรรม	1. ร้อยละ 80 2. ร้อยละ 80 3. พฤติกรรม คุณธรรม ร่วมของ องค์กรกลุ่ม ละอย่าง น้อย 4 พฤติกรรม	พ.ย. 61 มี.ค. 62 มิ.ย. 62	96,500	-	-	-	กิจกรรมที่1 อบรมเชิง ปฏิบัติการ (ของอาจารย์ บุคลากร และนักศึกษา) 1)ค่าวิทยากรอบรม 21*600 =12600 บ. (อาจารย์ 7 ชม., นักศึกษา 14 ชม.) 2) ค่าเดินทางวิทยากร 5,000 บ. 3) ค่าอาหารกลางวัน (อาจารย์และบุคลากร) 80 คน*100บ.= 8,000 บ. 4)ค่าอาหารกลางวัน (นักศึกษา) 355 คน*50 บาท*2วัน=35,500 บ. 5. ค่าอาหารว่างและ เครื่องดื่ม (อาจารย์และ บุคลากร) 80คน*35บ.*2 มื้อ*=5,600 บ. 6.ค่าอาหารว่างและ	38,400	58,100	-	ad62-stg3-p10-	อ.แดนชัย ชอบจิตร อ.บัวบาน ยมนา อ.สมัยพร อาซาล



โครงการ/ กลุ่มเป้าหมาย	วัตถุประสงค์	กิจกรรม	ตัวชี้ ความสำเร็จ	เป้าหมาย ความสำเร็จ	ระยะเวลา ดำเนินการ	งบประมาณ				รายละเอียดการใช้จ่ายเงิน			ผู้รับผิดชอบ	
						ที่ตั้งไว้เบิกจ่ายตามไตรมาส				รายการเบิกจ่าย	หมวดงบประมาณ			
						1	ที่ตั้งไว้	3	4		อุดหนุน	รายได้		อื่นๆ
	2. เพื่อเสริมสร้าง คุณธรรม จริยธรรมของ บุคลากรใน วิทยาลัย	2.1 บรรยาย ธรรมะเพื่อพัฒนา จิต 2.2 สนทนา แลกเปลี่ยนความรู้ เกี่ยวกับคุณธรรม จริยธรรมกับพระ วิทยากร 3.3 ฝึกปฏิบัติการ ภาวนาจิตให้เกิด สมาธิ 3.4 จัดเวทีเล่า เรื่องความดีที่ อยากทำ	1. ร้อยละของ ผู้เข้ารับฟัง การบรรยาย 2. จำนวน อุบัติการณ์ ของการ ประพฤติผิด คุณธรรม จริยธรรม 3. จำนวนเรื่อง เล่าการทำ ความดี	1. ร้อยละ 80 2. 0 อุบัติการณ์ 3. 12 เรื่อง	กพ. 62  พ.ค. 62  ก.ค. 62	-	6,600	6,600	6,600	1. ค่าวิทยากรบรรยาย ธรรมะ 3 ชม.*1,200บาท*3 ครั้ง = 10,800 บ. 3. ค่าเดินทางวิทยากร 3,000 บ.*3 ครั้ง= 9000 บ. รวมเป็นเงิน 19,800 บ.	19,800	-		

โครงการ/ กลุ่มเป้าหมาย	วัตถุประสงค์	กิจกรรม	ตัวชี้ ความสำเร็จ	เป้าหมาย ความสำเร็จ	ระยะเวลา ดำเนินการ	งบประมาณ				รายละเอียดการใช้จ่ายเงิน			ผู้รับผิดชอบ	
						ที่ตั้งไว้เบิกจ่ายตามไตรมาส				รายการเบิกจ่าย	หมวดงบประมาณ			
						1	ที่ตั้งไว้	3	4		อุดหนุน	รายได้		อื่นๆ
	3. เพื่อ ประชาสัมพันธ์ และกระตุ้นการ นำพฤติกรรม คุณธรรมร่วมของ องค์กรไปใช้ใน ช่องทางที่ หลากหลาย	3. กิจกรรม ประชาสัมพันธ์ และกระตุ้นการ นำพฤติกรรม คุณธรรมร่วมของ องค์กรไปใช้ใน การดำเนินชีวิต	1. จำนวนช่อง ทางการ ประชาสัมพันธ์ และกระตุ้น ของสื่อ 2. ระดับ ความพึงพอใจ ต่อผลของสื่อ แต่ละชนิดที่มี ต่อการ ปรับเปลี่ยนวิธี คิดและ พฤติกรรม คุณธรรม	1. อย่าง น้อย 2 ช่องทาง 2. $\geq 3.5$	จ.ค. 61 - มี.ค. 62	2,500	2,500	-	-	1. ค่าจ้างเหมาจัดทำสื่อ ประชาสัมพันธ์ 5,000 บ.	5,000	-		

โครงการ/ กลุ่มเป้าหมาย	วัตถุประสงค์	กิจกรรม	ตัวชี้ ความสำเร็จ	เป้าหมาย ความสำเร็จ	ระยะเวลา ดำเนินการ	งบประมาณ				รายละเอียดการใช้จ่ายเงิน			ผู้รับผิดชอบ	
						ที่ตั้งไว้เบิกจ่ายตามไตรมาส				รายการเบิกจ่าย	หมวดงบประมาณ			
						1	ที่ตั้งไว้	3	4		อุดหนุน	รายได้		อื่นๆ
	4. เพื่อยกระดับ วิทยาลัยให้ได้รับ การยอมรับการ เป็นองค์กร ต้นแบบคุณธรรม	4.1 กำกับติดตาม ประเมินผลการ ดำเนินงาน วิทยาลัยคุณธรรม 4.2 รวบรวม ผลงานการ ดำเนินงาน วิทยาลัยคุณธรรม เพื่อการเผยแพร่ ผลงาน 4.3 เตรียมการ นำเสนอวิทยาลัย เพื่อส่งประกวด องค์กรคุณธรรม ระดับจังหวัด เขต และระดับชาติ	1. ระดับการ ประเมิน องค์กรคุณธรรม ต้นแบบ คุณธรรม 2. จำนวน รางวัลระดับ จังหวัด เครือข่าย เขต และระดับชาติ	1.ระดับ องค์กร ต้นแบบ คุณธรรม 2. $\geq 1$ รางวัล	ม.ย.-62	-	-	5,000	-	1. ค่าจ้างเหมาจัดทำสื่อ นำเสนอผลงาน 5,000 บ.	5,000	-	-	

โครงการ/ กลุ่มเป้าหมาย	วัตถุประสงค์	กิจกรรม	ตัวชี้ ความสำเร็จ	เป้าหมาย ความสำเร็จ	ระยะเวลา ดำเนินการ	งบประมาณ				รายละเอียดการใช้จ่ายเงิน			ผู้รับผิดชอบ	
						ที่ตั้งไว้เบิกจ่ายตามไตรมาส				รายการเบิกจ่าย	หมวดงบประมาณ			
						1	ที่ตั้งไว้	3	4		อุดหนุน	รายได้		อื่นๆ
	5 เพื่อแลกเปลี่ยนเรียนรู้ประสบการณ์ในการพัฒนาองค์กรคุณธรรมและนำมาใช้ในการพัฒนาองค์กรได้	5.1 ศึกษาดูงานองค์กรที่มีความโดดเด่นด้านการพัฒนาองค์กรคุณธรรม(รร.บางมุลนาภุมิ วิทยาคม จ. พิจิตร) 5.2 สรุปลงความรู้จากการศึกษาดูงานและสังเคราะห์แนวทางการพัฒนาองค์กรคุณธรรม	1. รายงานสรุปลงความรู้จากการศึกษาดูงาน 2. แนวทางการพัฒนาองค์กรคุณธรรมของบุคลากรที่ไปศึกษาดูงาน	1. $\geq 5$ 2. $\geq 5$	พ.ย. - ธ.ค. 61	66,000	-	-	-	1. ค่าวิทยากรชม. ละ 600 บ.*4ชม.= 2400 บ. 2. ค่าเช่าเหมารถวันละ 5,000 บ.*2 คัน *2 วัน = 20,000 บ. 3. ค่าที่พัก คืนละ 850 บ.* 20คน*2 คืน = 34,000 บ. 4. ค่าเบี้ยเลี้ยง คนละ 240 บ.*2 วัน*20 คน = 9,600 บ. รวมเงิน 66,000 บ.	66,000	-	-	
รวมงบประมาณแผนงานที่ 10						165,000	9,100	11,600	6,600		134,200	58,100	-	

ประเด็นยุทธศาสตร์ที่ 3 ยกระดับการพัฒนาวิทยาลัยสู่องค์กรคุณภาพ ภายใต้วัฒนธรรมการทำงานเพื่อรองรับการเปลี่ยนแปลง

เป้าประสงค์ 5 วิทยาลัยได้รับการยอมรับการเป็นองค์กรคุณธรรมระดับชาติ

KPI 6 วิทยาลัยได้รับการยอมรับการเป็นองค์กรคุณธรรมระดับจังหวัด ระดับเขต และระดับชาติ (5 ข้อ)

กลยุทธ์ที่ 9 พัฒนาศักยภาพของบุคลากรให้มีความเชี่ยวชาญเป็นที่ยอมรับในระดับชาติ/ นานาชาติ

KPI 16 จำนวนบุคลากรที่มีความเชี่ยวชาญเป็นที่ยอมรับในระดับชาติ/ นานาชาติ(5คน)

แผนงานที่ 11 พัฒนาศักยภาพของบุคลากรให้มีความเชี่ยวชาญ

PI จำนวนบุคลากรที่มีความเชี่ยวชาญเป็นที่ยอมรับในระดับจังหวัด/เครือข่าย/เขต (5คน)

โครงการ/ กลุ่มเป้าหมาย	วัตถุประสงค์	กิจกรรม	ตัวชี้ความสำเร็จ	เป้าหมาย ความสำเร็จ	ระยะเวลา ดำเนินการ	งบประมาณ				รายละเอียดการใช้จ่ายเงิน			ผู้รับผิดชอบ	
						ที่ตั้งไว้เบิกจ่ายตาม ไตรมาส				รายการ เบิกจ่าย	หมวดงบประมาณ			
						1	2	3	4		อุดหนุน	รายได้		อื่นๆ
1. โครงการ ส่งเสริมการ พัฒนาศักยภาพ บุคลากรให้ มีความเชี่ยวชาญ	1. เพื่อ พัฒนา ศักยภาพ บุคลากร ให้ มีความ เชี่ยวชาญ	1. สำรวจและวางแผนการพัฒนา ศักยภาพของบุคลากร 2. กระตุ้นและผลักดันให้บุคลากรมี การพัฒนาศักยภาพให้มีความ เชี่ยวชาญตามแผนการพัฒนาตนเอง 3.เวทีการนำเสนอเพื่อคัดเลือก บุคลากรที่มีความเชี่ยวชาญให้ไปเข้า รับการคัดเลือกและแข่งขันระดับ จังหวัด/เครือข่าย/เขต/ชาติและ นานาชาติ 4. กระตุ้นและผลักดันให้บุคลากรที่ มีความเชี่ยวชาญได้ไปแสดงศักยภาพ ในระดับจังหวัด/เครือข่าย/เขต/ชาติ และนานาชาติ 5. ส่งเสริมให้บุคลากรที่มีความ เชี่ยวชาญได้รับการคัดเลือก/แข่งขัน ในระดับจังหวัด/เครือข่าย/เขต/ชาติ และนานาชาติ	1.จำนวนอาจารย์ที่ได้รับการ อบรมหลักสูตรระยะสั้นใน ประเทศและต่างประเทศ 2. จำนวนอาจารย์ที่ศึกษา ต่อระดับปริญญาเอก 3. ร้อยละของบุคลากรที่นำ ผลการพัฒนาศักยภาพมาใช้ 4. จำนวนบุคลากรที่มีความ เชี่ยวชาญได้ไปแสดง ศักยภาพในระดับจังหวัด/ เครือข่าย/เขต/ชาติและ นานาชาติ 5. จำนวนบุคลากรที่มีความ เชี่ยวชาญได้รับการ คัดเลือก/แข่งขันในระดับ จังหวัด/เครือข่าย/เขต/ชาติ และนานาชาติ	1. 2 คน  2. 3 คน  3. ร้อยละ 100  4. ≥ 10 คน  5. ≥ 1 คน	ต.ค. 61- ก.ย. 62	1,400	-	-	-	1. ค่าอาหาร ว่าง 40คน* 35บาท= 1,400 บ.	1,400	-	-	งานบริหาร และพัฒนา ทรัพยากร บุคคล
รวมงบประมาณแผนงานที่ 11						###	-	-	-	1,400	-	-		

## แผนงานประจำ งานประกันคุณภาพการศึกษาและความเสี่ยง

โครงการ/ กลุ่มเป้าหมาย	วัตถุประสงค์	กิจกรรม	ตัวชี้วัด ความสำเร็จ	เป้าหมาย ความสำเร็จ	ระยะเวลา ดำเนินการ	งบประมาณ				รายละเอียดการใช้จ่ายเงิน			ผู้รับผิดชอบ		
						ที่ตั้งไว้เบิกจ่ายตามไตรมาส				รายการเบิกจ่าย	หมวดงบประมาณ				
						1	2	3	4		อุดหนุน	รายได้		อื่นๆ	
<b>1. โครงการยกระดับคุณภาพการประกันคุณภาพการศึกษา</b>															
1. กิจกรรม วิพากษ์ รายงาน ประเมินตนเอง และตรวจสอบ หลักฐานตัว บ่งชี้ ตามเกณฑ์การ รับรอง สถาบันการศึกษา ของสภาการ พยาบาล สถาบันการศึกษา ของสภาการ พยาบาล	1. เพื่อให้ รายงานประเมิน ตนเอง (SAR) มี ความสมบูรณ์ สอดคล้องกับ เกณฑ์รับรอง สถาบันการศึกษา ของสภาการ พยาบาล 2. เพื่อให้การ จัดทำหลักฐานมี ความสอดคล้อง ตามเกณฑ์ คุณภาพที่สภา การพยาบาล กำหนด	1. ประสาน ผู้รับผิดชอบ ดำเนินการจัดทำ SAR และจัดทำ เพิ่มหลักฐาน ประกอบตัวบ่งชี้ 2. จัดเวทีนำเสนอ และวิพากษ์และ ตรวจสอบหลักฐาน โดยผู้ทรงคุณวุฒิ 3. ผู้รับผิดชอบตัว บ่งชี้ดำเนินการ ปรับปรุงแก้ไขตาม ข้อวิพากษ์ 4. จัดทำรายงาน ประเมินตนเองฉบับ สมบูรณ์ 5. จัดทำเพิ่ม หลักฐานที่สมบูรณ์ 6. รายงานผลการ วิพากษ์ SAR ต่อ คณะกรรมการบริหาร	1. ร้อยละ ตัวบ่งชี้ คุณภาพตาม เกณฑ์ รับรอง สถาบันการศึ ษา วิชาการ พยาบาล และการ ผดุงครรภ์ ได้รับการ จัดทำ SAR และวิพากษ์ มีความ สอดคล้อง กับเกณฑ์ คุณภาพ	ร้อยละ 100	พ.ย.-61	49,400	-	-	-	1. ค่าตอบแทน วิทยากรชั่วโมงละ 1,200 บ. จำนวน 12 ชม=14,400 บ. 2. ค่าที่พักวิทยากร 1,500/คืน จำนวน 2 คืน=3,000 บ. 3. ค่าเดินทาง วิทยากร 10,000 บ. 4. ค่าอาหาร กลางวัน มื้อละ 100 บ.*50คน*2 มื้อ=10,000 บ. 5. ค่าอาหารว่าง และเครื่องดื่ม มื้อ ละ 35 บ. จำนวน 50 คน 4 มื้อ =7,000 บ. 6.ค่าจ้างเหมาถ่าย เอกสาร 5,000 =49,400 บ.	49,400	-	-	qa62-qa-1	อ.บำเพ็ญ คำดี อ.ณัฐติพร อ้นด้วง ดร.โสภา พร พันธุ ลาวัฒน์

โครงการ/ กลุ่มเป้าหมาย	วัตถุประสงค์	กิจกรรม	ตัวชี้วัด ความสำเร็จ	เป้าหมาย ความสำเร็จ	ระยะเวลา ดำเนินการ	งบประมาณ				รายละเอียดการใช้จ่ายเงิน			ผู้รับผิดชอบ	
						ที่ตั้งไว้เบิกจ่ายตามไตรมาส				รายการเบิกจ่าย	หมวดงบประมาณ			
						1	2	3	4		อุดหนุน	รายได้		อื่นๆ
2. กิจกรรม การวิพากษ์ ติดตามการ ดำเนินงาน และ ประเมินผล การดำเนินงาน ตาม Improvement plan ของ ระดับหลักสูตร และสถาบัน	เพื่อนำข้อเสนอ แนะและแนว ทางการปรับปรุง ของ ปีการศึกษา 2560 มา ปรับปรุงแก้ไขให้ เกิดคุณภาพที่ ต่อเนื่อง	1. สรุปข้อเสนอแนะ ของคณะกรรมการ การประเมิน คุณภาพการศึกษา ภายในและแนว ทางการปรับปรุง ปี การศึกษา 2560 2. ประชุมชี้แจงและ เผยแพร่ ข้อเสนอแนะของ คณะกรรมการการ ประเมินคุณภาพ การศึกษาภายใน และแนวทางการ ปรับปรุง ปี การศึกษา 2560 ให้ ผู้รับผิดชอบตัวบ่งชี้ นำไปจัดทำแผน ปรับปรุงแก้ไข 3. จัดเวทีนำเสนอ และวิพากษ์แผน ปรับปรุงแก้ไข 4. จัดทำแผน ปรับปรุงแก้ไข	1. ร้อยละ ตัวบ่งชี้ตาม เกณฑ์ คุณภาพ ของ หลักสูตร และสถาบัน ได้รับการ วิพากษ์ผล การ ดำเนินงาน	ร้อยละ 90	1. ต.ค. 61 2. เม.ย 62 3. ส.ค. 62	2,400	-	1,400	2,400	1.ค่าอาหารว่างและ เครื่องดื่มมีโต๊ะ 35 บ.* 40 คน* 3 ครั้ง= 4,200 บ. 2.ค่าถ่ายเอกสาร 2,000 บ. รวมทั้งหมด 6,200 บ.	6,200	-	-	ดร.โสภภาพร อ.ณัฐติพร อ.บำเพ็ญ

โครงการ/ กลุ่มเป้าหมาย	วัตถุประสงค์	กิจกรรม	ตัวชี้วัด ความสำเร็จ	เป้าหมาย ความสำเร็จ	ระยะเวลา ดำเนินการ	งบประมาณ				รายละเอียดการใช้จ่ายเงิน			ผู้รับผิดชอบ	
						ที่ตั้งไว้เบิกจ่ายตามไตรมาส				รายการเบิกจ่าย	หมวดงบประมาณ			
						1	2	3	4		อุดหนุน	รายได้		อื่นๆ
3. กิจกรรม การประชุม คณะกรรมการ ประกัน คุณภาพ การศึกษาของ สถาบัน	1. เพื่อรายงาน ผลการ ดำเนินการ ประกันคุณภาพ ต่อคณะกรรมการ การศึกษาของ สถาบัน 2. เพื่อรับฟัง ข้อเสนอแนะและ ข้อคิดเห็นต่อการ พัฒนาการ ประกันคุณภาพ การศึกษาจาก คณะกรรมการ ผู้ทรงคุณวุฒิ	1. จัดเตรียมวาระ และเอกสารการ ประชุม คณะกรรมการ ประกันคุณภาพ การศึกษาของสถาบัน 2. ประสานคณะ กรรมการฯ เพื่อ กำหนดวัน เวลาใน การประชุม 3. ดำเนินการ ประชุมตามวันเวลา ที่กำหนด 4. สรุปรายงานการ ประชุมเพื่อนำ ข้อคิดเห็นไป วางแผนดำเนินการ 5. นำเสนอผลการ ประชุมต่อ คณะกรรมการเพื่อ พิจารณานำ ข้อเสนอแนะมา พัฒนา	1. จำนวน ครั้งของ การประชุม 2. ร้อยละ ของ คณะกรรมการ ที่เข้าร่วม ประชุม	1. $\geq 1$  2. $\geq$ ร้อย ละ 80	ม.ค 62	-	5,700	-	-	1. ค่าเดินทาง ผู้ทรงคุณวุฒิ ภายนอก 3,000 บ. 2. ค่าอาหาร กลางวัน มื้อละ 100 บ.* 20 คน = 2,000 บ. 3. ค่าอาหารว่าง และเครื่องดื่ม มื้อ ละ 35 บ.*20 คน= 700 บ. รวมทั้งหมด 5,700 บ.	5,700	-	-	อ.พร บุญมี อ.ณัฐติพร อ.ณัฐวิภา ดร.โสภา พร พันธุ์ ลาวัณย์





โครงการ/ กลุ่มเป้าหมาย	วัตถุประสงค์	กิจกรรม	ตัวชี้วัด ความสำเร็จ	เป้าหมาย ความสำเร็จ	ระยะเวลา ดำเนินการ	งบประมาณ				รายละเอียดการใช้จ่ายเงิน			ผู้รับผิดชอบ	
						ที่ตั้งไว้เบิกจ่ายตามไตรมาส				รายการเบิกจ่าย	หมวดงบประมาณ			
						1	2	3	4		อุดหนุน	รายได้		อื่นๆ
5. กิจกรรม ควบคุม คุณภาพ การศึกษา ภายใน	เพื่อให้มีการนำ มาตรฐาน องค์ประกอบ และตัวบ่งชี้ไปใช้ ในการ ดำเนินการ ประกันคุณภาพ ภายใน ปี การศึกษา 2561	1. ทบทวน องค์ประกอบ มาตรฐาน ตัวบ่งชี้ ระดับหลักสูตรและ ระดับสถาบัน 2. นำเสนอ คณะกรรมการ บริหารวิทยาลัย พิจารณา 3. จัดทำคู่มือ ประกันคุณภาพ ระดับหลักสูตรและ ระดับสถาบัน 4. ประกาศและ เผยแพร่คู่มือประกัน คุณภาพ มาตรฐาน ตัวบ่งชี้ประกัน คุณภาพ 5. มอบหมายให้มี ผู้รับผิดชอบตัวบ่งชี้ เกณฑ์คุณภาพ และ ออกคำสั่งโดย ผู้อำนวยการ 6. ผู้รับผิดชอบ	1. ร้อยละ ตัวบ่งชี้ คุณภาพ ระดับ หลักสูตร และระดับ สถาบันมี ผู้รับผิดชอบ ดำเนินการ พัฒนาตาม เกณฑ์	1. ร้อยละ 100	1 ตค.-30 พ.ย.2561	3,000	-	-	-	1. ค่าจ้างเหมา จัดทำเล่มคู่มือ ประกันคุณภาพ ระดับหลักสูตรและ ระดับสถาบัน = 3,000 บ.	3,000	-	-	อ.พร บุญมี

โครงการ/ กลุ่มเป้าหมาย	วัตถุประสงค์	กิจกรรม	ตัวชี้วัด ความสำเร็จ	เป้าหมาย ความสำเร็จ	ระยะเวลา ดำเนินการ	งบประมาณ				รายละเอียดการใช้จ่ายเงิน			ผู้รับผิดชอบ	
						ที่ตั้งไว้เบิกจ่ายตามไตรมาส				รายการเบิกจ่าย	หมวดงบประมาณ			
						1	2	3	4		อุดหนุน	รายได้		อื่นๆ
6. กิจกรรม ตรวจสอบ คุณภาพ	เพื่อติดตาม ตรวจสอบการ ดำเนินการตาม เกณฑ์ประกัน คุณภาพระดับ หลักสูตรและ ระดับสถาบัน	1. จัดทำแบบ ตรวจสอบ ดำเนินการตาม คณะกรรมการ ตรวจสอบ 3. ประชาสัมพันธ์ แผนตรวจสอบ 4. ดำเนินการ ตรวจสอบคุณภาพ 5. จัดทำรายงานผล การตรวจสอบ 6. นำผลการ ตรวจสอบเข้า คณะกรรมการบริหาร	1. ร้อยละ ของตัวบ่งชี้ ได้รับการ ตรวจสอบ คุณภาพ 2. จำนวน ครั้งของการ ตรวจสอบ	1. ร้อยละ 100  2. $\geq 1$ ครั้ง	15-16 พ.ค.2562	-	-	16,600	-	1. ค่าจ้างเหมาถ่าย เอกสารจำนวน 3,000บ. 2. ค่าอาหารว่าง และเครื่องดื่ม 40 คน*35 บาท*4 มื้อ = 5,600 บ. 3. ค่าอาหาร กลางวัน 40คน* 100บ.*2 ครั้ง = 8,000 บ. รวม 16,600 บ.	16,600	-	-	อ.พร บุญมี

โครงการ/ กลุ่มเป้าหมาย	วัตถุประสงค์	กิจกรรม	ตัวชี้วัด ความสำเร็จ	เป้าหมาย ความสำเร็จ	ระยะเวลา ดำเนินการ	งบประมาณ				รายละเอียดการใช้จ่ายเงิน			ผู้รับผิดชอบ	
						ที่ตั้งไว้เบิกจ่ายตามไตรมาส				รายการเบิกจ่าย	หมวดงบประมาณ			
						1	2	3	4		อุดหนุน	รายได้		อื่นๆ
7. กิจกรรม ประเมิน คุณภาพ ภายใน คณะกรรมการ ประเมิน ภายในของ วิทยาลัยปี การศึกษา 2561	เพื่อให้การ ดำเนินงาน ประกันคุณภาพ เป็นไปตามระบบ และกลไกที่ กำหนดไว้	1. แต่งตั้ง คณะกรรมการ ตรวจสอบคุณภาพ ภายในทั้งในระดับ หลักสูตรและสถาบัน 2. รวบรวมเล่ม SAR 0 เพื่อเตรียมรับ ตรวจ 3. ตรวจสอบ คุณภาพภายใน ระดับหลักสูตรและ สถาบันโดย คณะกรรมการภายใน	1. คะแนน เฉลี่ยผล การ ประเมินคุณ ภายใน ระดับ หลักสูตร 2. คะแนน เฉลี่ยผล การ ประเมิน คุณภาพ ภายใน ระดับสถาบัน	1. > 3.85  2. > 4.50	พ.ค.-62	-	-	9,800	-	1. ค่าอาหารว่าง และเครื่องดื่มโต๊ะ 35 บาท* 20 คน 2 มื้อ 2 วัน= 2,800 บ. 2. ค่าอาหาร กลางวัน 100 บ. * 20 คน 2 วัน= 4,000 บ. 3. ค่าจ้างเหมา บริการถ่ายเอกสาร 3,000 บ. รวม 9,800 บ.	9,800	-	-	อ.พร บุญมี อ.ณัฐติพร อ.ณัฐวิภา อ.พร พันธุ์ อ.บ๋าวเพ็ญ อ.คำดี

โครงการ/ กลุ่มเป้าหมาย	วัตถุประสงค์	กิจกรรม	ตัวชี้วัด ความสำเร็จ	เป้าหมาย ความสำเร็จ	ระยะเวลา ดำเนินการ	งบประมาณ				รายละเอียดการใช้จ่ายเงิน			ผู้รับผิดชอบ	
						ที่ตั้งไว้เบิกจ่ายตามไตรมาส				รายการเบิกจ่าย	หมวดงบประมาณ			
						1	2	3	4		อุดหนุน	รายได้		อื่นๆ
8. กิจกรรม ประเมิน คุณภาพ ภายใน คณะกรรมการ ประเมิน ภายนอก วิทยาลัยปี การศึกษา 2561 (Pre- assessment)	1. จัดเตรียมSAR 2. จัดเตรียมแฟ้ม หลักฐาน 3. แต่งตั้ง คณะกรรมการ ประเมินคุณภาพ ภายใน โดย วิทยาลัย 4. open metting 5. closed metting	เพื่อประเมิน คุณภาพการศึกษา ภายในระดับสถาบัน และระดับหลักสูตร ก่อนรับการประเมิน คุณภาพภายในจาก คณะกรรมการระดับ เครือข่าย		1. > 3.85 2. > 4.50	มิ.ย 62	-	-	63,200	-	1. ค่าอาหารว่าง และเครื่องดื่ม มือ ละ 35 บ.*50 คน 2 มือ *2 วัน = 7,000 บ. 2. ค่าอาหาร กลางวัน มือละ 100 บ. * 50 คน 2 วัน=10,000 บ. 3. ค่าจ้างเหมา บริการถ่ายเอกสาร 3,000 บ. 4. ค่าตอบแทนผู้ ประเมิน 600 บ.* *7 ชั่วโมง 2 วัน * 3 คน= 25,200 บ. 5. ค่าที่พักผู้ ประเมิน 1,500 บ.* 2 คืน 3 คน= 9,000 บ. 6. ค่าเดินทางผู้ ประเมิน 3,000 บ.* จำนวน 3 คน = 9,000 บ. ๕	63,200	-	-	อ.พร บุญมี อ.ณัฐติพร อ.ณัฐ ดร.โสภา พร พันธุ์ ลาวัณย์ อ.บำเพ็ญ คำดี



โครงการ/ กลุ่มเป้าหมาย	วัตถุประสงค์	กิจกรรม	ตัวชี้วัด ความสำเร็จ	เป้าหมาย ความสำเร็จ	ระยะเวลา ดำเนินการ	งบประมาณ				รายละเอียดการใช้จ่ายเงิน			ผู้รับผิดชอบ	
						ที่ตั้งไว้เบิกจ่ายตามไตรมาส				รายการเบิกจ่าย	หมวดงบประมาณ			
						1	2	3	4		อุดหนุน	รายได้		อื่นๆ
10. กิจกรรม ให้ความรู้และ ทักษะประกัน คุณภาพแก่นักศึกษา	1. เพื่อให้ นักศึกษามีความรู้ ความเข้าใจ เกี่ยวกับการ ประกันคุณภาพ การศึกษา 2. เพื่อให้ คณะกรรมการ สโมสรมักศึกษา และตัวแทน นักศึกษามีความรู้ ความเข้าใจและ มีทักษะเกี่ยวกับ การประกัน คุณภาพการศึกษา	1. จัดเตรียมเอกสาร 2. ประสานการอบรม 3. จัดเตรียมสถานที่ 4. ดำเนินการอบรม 5. สรุปประเมินผล	1. คะแนน ความรู้ของ นักศึกษาต่อ การประกัน คุณภาพ การศึกษา หลังการ อบรม	เพิ่มขึ้น	พ.ย.-61	2,750	-	-	-	1. ค่าวัสดุ จำนวน 500 บ. -ค่าสมุดบันทึก 2. ค่าจ้างเหมา บริการถ่ายเอกสาร 1,500 บ. 3. ค่าอาหารว่าง แกนนำ 30คน*25 บ.=750บ รวมทั้งหมด 2,750 บ.	2,750	-	-	อ.พร บุญมี อ.ณัฐติพร อ.ณัฐวิภา ดร.โสภา พร พันธุ์ ลาวัณย์ อ.บำเพ็ญ คำดี
รวมงบประมาณแผนประจำปีประกันคุณภาพ						69,050	5,700	91,000	104,600		270,350	-	-	

โครงการ/ กลุ่มเป้าหมาย	วัตถุประสงค์	กิจกรรม	ตัวชี้วัด ความสำเร็จ	เป้าหมาย ความสำเร็จ	ระยะเวลา ดำเนินการ	งบประมาณ				รายละเอียดการใช้จ่ายเงิน			ผู้รับผิดชอบ	
						ที่ตั้งไว้เบิกจ่ายตามไตรมาส				รายการเบิกจ่าย	หมวดงบประมาณ			
						1	2	3	4		อุดหนุน	รายได้		อื่นๆ
<b>2. โครงการยกระดับคุณภาพการบริหารความเสี่ยงทั่วทั้งองค์กร</b>														
2.1 กิจกรรม ซักซ้อมแผน อัคคีภัยและ แผ่นดินไหว	เพื่อเตรียมความ พร้อมรับ สถานการณ์ ฉุกเฉินด้าน อัคคีภัยและ แผ่นดินไหว	1. ประสาน ผู้เกี่ยวข้อง 2. จัดเตรียมเอกสาร สถานที่ อุปกรณ์ 3. ดำเนินการซ้อม แผน 4. ประเมินและ สรุปผล	1. ร้อยละ ของ อาจารย์ และ บุคลากรเข้า ร่วม โครงการ 2. ร้อยละ นักศึกษา เข้าร่วม โครงการ	1. >90%  2. > 95%	เม.ย.-61	-	-	20,075	-	1. ค่าอาหารว่าง และเครื่องดื่ม นักศึกษา มือละ 25 บ.*443 คน = 11,075 บ. ค่าอาหารว่างและ เครื่องดื่มอาจารย์ และเจ้าหน้าที่ มือ ละ 25 บ.*80 คน=2,000 บ. 2. ค่าจ้างเหมาถ่าย เอกสาร 1,000 บ. 3. ค่าวัสดุ 2,000 บ. (-ค่ากล่องไม้อัด 2,000 บ.) 4. ค่าจ้างเหมาทำ ผนังไฟ 40 จุด* 100 บ. = 4,000 บ. **บันไดสไลด์หนีไฟ รวมทั้งหมด 20,075 บ.	20,075	-	-	อ.พร บุญมี อ.ณัฐพร อ.ณัฐพร อ.ดร.โสภา พร พันธุ์ ลาวัฒน์ อ.บำเพ็ญ คำดี

qa62-qa-2



โครงการ/ กลุ่มเป้าหมาย	วัตถุประสงค์	กิจกรรม	ตัวชี้วัด ความสำเร็จ	เป้าหมาย ความสำเร็จ	ระยะเวลา ดำเนินการ	งบประมาณ				รายละเอียดการใช้จ่ายเงิน			ผู้รับผิดชอบ	
						ที่ตั้งไว้เบิกจ่ายตามไตรมาส				รายการเบิกจ่าย	หมวดงบประมาณ			
						1	2	3	4		อุดหนุน	รายได้		อื่นๆ
2.2 กิจกรรม ประชุม คณะกรรมการ บริหารความ เสี่ยง	เพื่อให้การดำเนินงานบริหารความเสี่ยงได้ตามเกณฑ์คุณภาพในระดับหลักสูตรและสถาบัน	1. จัดเตรียมเอกสารการประชุม 2. ประสานผู้เกี่ยวข้อง 3. จัดเตรียมสถานที่ 4. ดำเนินการประชุม	1. จำนวนครั้งของการประชุม 2. จำนวนคณะกรรมการผู้เข้าร่วมประชุม	1. 2 ครั้ง/ปี  2. > 80%	ต.ค.-61	775	-	-	775	1. ค่าอาหารว่างและเครื่องดื่ม มีมูลค่า 35 บ.*15 คน *2 ครั้ง = 1,050 บ. 2. ค่าเหมาบริการถ่ายเอกสาร 500บ.	1,550	-	-	อ.พร บุญมี อ.ณัฐติพร อ.ณัฐวิภา อ.ดร.โสภา พร พันธุ์ ลาวัณย์ อ.บำเพ็ญ คำดี





## แผนงานประจำ งานพัฒนาทรัพยากรบุคคล

โครงการ/ กลุ่มเป้าหมาย	วัตถุประสงค์	กิจกรรม	เป้าหมาย ความสำเร็จ	ระยะเวลา ดำเนินการ	งบประมาณ				รายละเอียดการใช้จ่ายเงิน			ผู้รับผิดชอบ	
					ที่ตั้งไว้เบิกจ่ายตามไตรมาส				รายการเบิกจ่าย	หมวดงบประมาณ			
					1	2	3	4		อุดหนุน	รายได้		อื่นๆ
<b>1.โครงการพัฒนาบุคลากรสายวิชาการและสายสนับสนุนประจำปีงบประมาณ 2561</b>													
1.1 กิจกรรม ปฐมนิเทศ อาจารย์ประจำ อาจารย์ ประจำ หลักสูตร และบุคลากร สายสนับสนุน	1.เพื่อพัฒนาทักษะ การปฏิบัติการพยาบาล 2.เพื่อเตรียมความ พร้อมในการเป็น อาจารย์พยาบาล 3. เพื่อเตรียมความ พร้อมในการเป็น อาจารย์ประจำ หลักสูตร 4. เพื่อเตรียมความ พร้อมในการ ปฏิบัติงานของสาย สนับสนุน	1. กิจกรรมปฐมนิเทศ อาจารย์ประจำ หลักสูตรและอาจารย์ ประจำใหม่ 2. กิจกรรมปฐมนิเทศ อาจารย์ผู้รับผิดชอบ หลักสูตรใหม่ 3. กิจกรรมปฐมนิเทศ บุคลากรสายสนับสนุน ใหม่ 4. กำกับติดตามทุกไตร มาสเพื่อรับทราบ ปัญหาและให้กำลังใจ	1. ร้อยละ 100	ต.ค61- ก.ย 62	9,776	-	-	-	1. ค่าเช่าที่พัก เดือนละ 4000 บาท 1 เดือน = 4,000บาท 2. ค่าเบี้ยเลี้ยง วันละ 240 บาท 22วัน = 5,280 บาท 3. ค่าเดินทาง เชียงราย พะเยา 248 บาท จำนวน 2 เที่ยว = 496 บาท รวม 9776 บาท (ส่วนของ นส. กาญจนา สา ใจ ที่จะไปฝึกที่เชียงราย ตั้งแต่วันที่ 5 พ.ย. 61 - 15 มี.ค. 62)	9,776	-	-	อ.บัวบาน คุณรัชณี คุณอัญชลี

โครงการ/ กลุ่มเป้าหมาย	วัตถุประสงค์	กิจกรรม	เป้าหมาย ความสำเร็จ	ระยะเวลา ดำเนินการ	งบประมาณ				รายละเอียดการใช้จ่ายเงิน			ผู้รับผิดชอบ	
					ที่ตั้งไว้เบิกจ่ายตามไตรมาส				รายการเบิกจ่าย	หมวดงบประมาณ			
					1	2	3	4		อุดหนุน	รายได้		อื่นๆ
1.2 โครงการ สนับสนุนการ ไปพัฒนา ศักยภาพตาม สมรรถนะของ อาจารย์ ผู้รับผิดชอบ หลักสูตร	เพื่อพัฒนาความรู้ ความสามารถ เกี่ยวกับการบริหาร หลักสูตรของอาจารย์ ผู้รับผิดชอบหลักสูตร	1. กิจกรรมสนับสนุน ให้อาจารย์ผู้รับผิดชอบ หลักสูตรไปรับการ ประชุม อบรม สัมมนา ตามคำสั่งและในหน้าที่ 2. กิจกรรมกิจกรรม จัดทำรายงานผลการ ไปพัฒนาตนเอง การ ไปประชุม อบรม ประชุมสัมมนา อาจารย์ประจำหลักสูตร	1.ร้อยละ 100  2. $\geq 4.00$	ม.ค. - มี.ค. 62	-	50,000	-	-	อาจารย์ผู้รับผิดชอบ หลักสูตร 5 คน คนละ 10,000 บาท รวม 50,000 บาท	50,000	-	-	อ.บำเพ็ญ คำดี

โครงการ/ กลุ่มเป้าหมาย	วัตถุประสงค์	กิจกรรม	เป้าหมาย ความสำเร็จ	ระยะเวลา ดำเนินการ	งบประมาณ				รายละเอียดการใช้จ่ายเงิน			ผู้รับผิดชอบ	
					ที่ตั้งไว้เบิกจ่ายตามไตรมาส				รายการเบิกจ่าย	หมวดงบประมาณ			
					1	2	3	4		อุดหนุน	รายได้		อื่นๆ
1.3 กิจกรรม สนับสนุนการ ไปพัฒนา ศักยภาพตาม สมรรถนะของ อาจารย์และ ข้าราชการ	1.เพื่อพัฒนาความรู้ ความสามารถทาง วิชาการ วิชาชีพของ อาจารย์ (10000 x 48 คน) 2.เพื่อเสริมสร้าง สมรรถนะและ ประสิทธิภาพการ ทำงานของบุคลากร สายสนับสนุน ข้าราชการ คนละ 7500 จำนวน 5 คน ลูกจ้างประจำ พนักงานราชการ พทส. จ้างเหมาบริการ คนละ 7000 บาท จำนวน 10 คน	1. กิจกรรมสนับสนุน ให้อาจารย์ประจำ หลักสูตรและอาจารย์ ประจำ ไปรับการ ประชุม อบรม สัมมนา ตามคำสั่งและในหน้าที่ 2. กิจกรรมส่งเสริมให้ อาจารย์ประจำ หลักสูตรและอาจารย์ ประจำ ไปพัฒนา ตนเองตามความ เชี่ยวชาญตามแผน 3. กิจกรรมจัดทำ รายงานผลการไป พัฒนาตนเอง การไป ประชุม อบรม ประชุมสัมมนา อาจารย์ประจำหลักสูตร อาจารย์ประจำ	1.มากกว่า ร้อยละ 80  2.มากกว่า ร้อยละ 80	ต.ค61- ก.ย 62	141,875	141,875	141,875	141,875	อาจารย์ (10000 x46 คน) บุคลากรสายสนับสนุน ข้าราชการ คนละ 7500 จำนวน 5 คน ลูกจ้างประจำพนักงาน ราชการ พทส. จ้างเหมา บริการ คนละ 7000 บาท จำนวน 10 คน รวม 567500	567,500	-	-	อ.แดน ชัย ขอบ จิตร คุณ อัญชลี รัตน์ สุวรรณ

โครงการ/ กลุ่มเป้าหมาย	วัตถุประสงค์	กิจกรรม	เป้าหมาย ความสำเร็จ	ระยะเวลา ดำเนินการ	งบประมาณ				รายละเอียดการใช้จ่ายเงิน			ผู้รับผิดชอบ	
					ที่ตั้งไว้เบิกจ่ายตามไตรมาส				รายการเบิกจ่าย	หมวดงบประมาณ			
					1	2	3	4		อุดหนุน	รายได้		อื่นๆ
1.4 โครงการ ศึกษาดูงาน พัฒนา สมรรถนะตาม ความ เชี่ยวชาญใน สายงาน บุคลากรสาย สนับสนุน	เพื่อพัฒนาสมรรถนะ ตามความเชี่ยวชาญ ในสายงาน บุคลากร สายสนับสนุน 1.งาน เทคโนโลยีสารสนเทศ จำนวน 5 คน 2.งาน ทำความสะอาด/ แม่บ้าน จำนวน 10 คน 3.งานสำนักงาน จำนวน 15 คน 4.งาน อาคารสถานที่ 4 คน	1. สนับสนุนให้ บุคลากรสายสนับสนุน ไปศึกษาดูงานเพื่อ พัฒนาความเชี่ยวชาญ ตามสายงาน 2. จัดทำรายงานผลการ ไปพัฒนาตนเอง การ ไปประชุม อบรม ประชุมสัมมนา บุคลากรสายสนับสนุน 3. อบรมเชิงปฏิบัติการ เพื่อพัฒนาสมรรถนะ	1. ร้อยละ 100 2.ร้อยละ 80	พ.ค.-62	-	-	20,760	-	1. ค่าตอบแทนวิทยากร บรรยายรวมกลุ่ม 6 ชม.ๆ ละ 600 บาทเป็นเงิน 3,600 บาท 2. ค่าเบี้ยเลี้ยง วันละ 240 บาท *34 คน เป็นเงิน 8,160 บาท 4. ค่าจ้างเหมารถจำนวน 3 คัน (รถวิทยาลัย 1 คัน) วัน ละ 3,000 *3 คัน =9,000 บาท รวม 20760	20,760	-	-	อ.บัวบาน คุณรัชนี้ คุณอัญชลี

โครงการ/ กลุ่มเป้าหมาย	วัตถุประสงค์	กิจกรรม	เป้าหมาย ความสำเร็จ	ระยะเวลา ดำเนินการ	งบประมาณ				รายละเอียดการใช้จ่ายเงิน			ผู้รับผิดชอบ	
					ที่ตั้งไว้เบิกจ่ายตามไตรมาส				รายการเบิกจ่าย	หมวดงบประมาณ			
					1	2	3	4		อุดหนุน	รายได้		อื่นๆ
1.5 กิจกรรม การ แลกเปลี่ยน เรียนรู้จากการ ไปพัฒนา ตนเองของ บุคลากร	1. เพื่อเผยแพร่องค์ ความรู้ 2. เพื่อเป็นการ แลกเปลี่ยนเรียนรู้ 3. เพื่อติดตามการนำ ความรู้ไปประกอบ ปฏิบัติงาน	1.สรุปผลการไปพัฒนา ตนเองของอาจารย์ ประจำหลักสูตรและ อาจารย์ประจำ และ บุคลากรสายสนับสนุน 2. กิจกรรมจัดเวที แลกเปลี่ยนเรียนรู้จาก การไปพัฒนาตนเอง ของอาจารย์ประจำ หลักสูตรและอาจารย์ ประจำ และบุคลากร สายสนับสนุนในวันพุธ สัปดาห์ที่ 3 ของเดือน	1.มากกว่า ร้อยละ 80  2.มากกว่า ร้อยละ 90	ต.ค61- ก.ย 62	3,150	3,150	3,150	3,150	1.ค่าอาหารว่าง 35 บาท* 30 คนจำนวน 12 ครั้ง	12,600	-	-	อ.บัว บานยมนา คุณอัญชลี
1.6 กิจกรรม พัฒนา สมรรถนะด้าน ภาษาอังกฤษ ให้กับอาจารย์	1.เพื่อพัฒนาความรู้ ทักษะ ภาษาอังกฤษ ด้าน การอ่าน การ เขียน การฟัง	1. จัดการอบรมเชิง ปฏิบัติการเพื่อพัฒนา ศักยภาพด้าน ภาษาอังกฤษ เพื่อ เตรียมสอบ สัปดาห์ละ 1 ครั้ง จำนวน 6 สัปดาห์	1.> ร้อยละ 95% 2. > ร้อยละ 85%	ต.ค.-61	25,250	3,150	-	-	1. ค่าอาหารว่าง 35 * 45 คน เป็นเงิน1,575 บาท * 6 ครั้ง = 9,450 2. ค่าเดินทางวิทยากร 2000 บาท 3. ค่าตอบแทนวิทยากร 600บาท*3 ชม= 1800 บาท * 6 ครั้ง = 10800 4. ค่าจ้างเหมาถ่ายเอกสาร 3000 บาท รวม 25,250	25,250	-	-	อ.บัว บานยมนา คุณอัญชลี



โครงการ/ กลุ่มเป้าหมาย	วัตถุประสงค์	กิจกรรม	เป้าหมาย ความสำเร็จ	ระยะเวลา ดำเนินการ	งบประมาณ				รายละเอียดการใช้จ่ายเงิน			ผู้รับผิดชอบ	
					ที่ตั้งไว้เบิกจ่ายตามไตรมาส				รายการเบิกจ่าย	หมวดงบประมาณ			
					1	2	3	4		อุดหนุน	รายได้		อื่นๆ
1.7 กิจกรรม การส่งเสริม การเข้ารับการ อบรมพัฒนา สมรรถนะ ผู้บริหารตาม หลักสูตรการ อบรมผู้บริหาร สาธารณสุข	เพื่อเร่งรัดและส่งเสริม ให้อาจารย์ระดับ รอง ผู้อำนวยการและ หัวหน้างานที่ผ่านการ อบรมหลักสูตร ผู้บริหารสาธารณสุข ระดับต้น/ระดับกลาง	1. ตรวจสอบข้อมูล ประวัติการไปอบรม หลักสูตร ผบต. ผบก. ของรองผู้อำนวยการ และหัวหน้างาน 2. ประกาศรับสมัคร 3. เสนอรายชื่อต่อ กกบ. เพื่อคัดเลือก 4. ส่งรายชื่อผู้ได้รับ คัดเลือกเข้ารับการอบรม 5. ส่งผู้เข้ารับการอบรม ตามแผน 6. ติดตามประเมินผล	1. 2 คน 2. 2 คน	รอกการ ประกาศ จาก วนส.	-	-	84,000	-	1. ค่าลงทะเบียน ผบต. 24000*1 = 24000 บาท 2. ค่าลงทะเบียน ผบก. 30000*2= 60000 บาท	84,000	-	-	อ.แดน ชัย ขอบ จิตร คุณอัญชลี
1.8 กิจกรรม การพัฒนา บุคลากรเพื่อ ความเชี่ยวชาญ เฉพาะ สาขา -สาขามะเร็ง -สาขาอื่นๆ		1. ประกาศรับสมัคร 2. เสนอรายชื่อต่อ กกบ. เพื่อคัดเลือก 3. ส่งรายชื่อผู้ได้รับ คัดเลือกเข้ารับการอบรม 4. ส่งผู้เข้ารับการอบรม ตามแผน 5. ติดตามประเมินผล		ต.ค61- ก.ย 62	-	-	-	80,000	ค่าลงทะเบียนสาขาละ 40000บาท*2สาขา=80000	80,000	-	-	อ.แดน ชัย ขอบ จิตร คุณอัญชลี

โครงการ/ กลุ่มเป้าหมาย	วัตถุประสงค์	กิจกรรม	เป้าหมาย ความสำเร็จ	ระยะเวลา ดำเนินการ	งบประมาณ				รายละเอียดการใช้จ่ายเงิน			ผู้รับผิดชอบ		
					ที่ตั้งไว้เบิกจ่ายตามไตรมาส				รายการเบิกจ่าย	หมวดงบประมาณ				
					1	2	3	4		อุดหนุน	รายได้		อื่นๆ	
2โครงการ พัฒนาองค์กร สู่สมรรถนะสูง	1. เพื่อการแลกเปลี่ยน เรียนรู้ประสบการณ์ ในการพัฒนาองค์กร และนำมาใช้ในการ พัฒนาองค์กรได้	1.ศึกษาดูงานองค์กรที่ มีความโดดเด่นด้าน การพัฒนาองค์กร 2. สรุปความรู้จาก การศึกษาดูงาน 3. อบรมตามหลักสูตร การเป็นข้าราชการที่ดี ครองตน ครองคน ครองงาน วิถีธรรม วิถี ไทย 4. ถอดบทเรียนที่ได้ จากการอบรมหลักสูตร การเป็นข้าราชการที่ดี ครองตน ครองคน ครองงาน วิถีธรรม วิถี ไทย		เมย - พค 6	-	-	244,600	-	1. ค่าวิทยากรศึกษาดูงาน ชม. ละ 600 บาท*4 = 2,400 บาท ค่าวิทยากรอบรม 1200*6 ชม. =7,200 บาท 2. ค่าเดินทางวิทยากร 3,000 บาท 3. ค่าเช่าเหมารถ วันละ 12,000 บาท*4วัน = 48,000 บาท 4. ค่าที่พัก คืนละ 1,800 บาท*2*25 = 90,000 บาท 5. ค่าอาหารวันละ 700บาท *2วัน*50คน = 70,000 บาท 6. ค่าอาหารว่าง มื้อละ 50 บาท*4มื้อ*50คน = 10,000 บาท 7. ค่าเบี้ยเลี้ยง คนละ 240* 50คน = 12,000 บาท 8.ค่าวัสดุ 2,000 บาท รวมเงิน 244,600	244,600	-	-	qa62-hrd-2	อ.แดน ชัย ชอบ จิตร อ.บังบาน ยະนา คุณ อัญชลี รัตน สุวรรณ คุณรัชณี ชาวคำ เขต

โครงการ/ กลุ่มเป้าหมาย	วัตถุประสงค์	กิจกรรม	เป้าหมาย ความสำเร็จ	ระยะเวลา ดำเนินการ	งบประมาณ				รายละเอียดการใช้จ่ายเงิน			ผู้รับผิดชอบ
					ที่ตั้งไว้เบิกจ่ายตามไตรมาส				รายการเบิกจ่าย	หมวดงบประมาณ		
					1	2	3	4		อุดหนุน	รายได้	
3. โครงการ บริหาร บุคลากรสาย วิชาการและ สายสนับสนุน ประจำปี งบประมาณ 2561 3.1 กิจกรรม กระตุ้น ส่งเสริมให้ อาจารย์ ผู้รับผิดชอบ หลักสูตร อาจารย์ ประจำ หลักสูตร และ อาจารย์ ประจำจัดทำ ผลงานวิชาการ เพื่อเลื่อน ตำแหน่งเป็น ชำนาญการ พิเศษ	1. เพื่อให้อาจารย์ ผู้รับผิดชอบหลักสูตร มีตำแหน่งทางวิชาการ ชำนาญการพิเศษ 2. เพื่อให้อาจารย์ ประจำหลักสูตรและ อาจารย์ประจำมี ตำแหน่งทางวิชาการ ชำนาญการพิเศษ 3. เพื่อให้บุคลากร สายสนับสนุน มี ตำแหน่งที่สูงขึ้น	1. กิจกรรมกระตุ้น ส่งเสริมให้อาจารย์ ผู้รับผิดชอบหลักสูตร อาจารย์ประจำหลักสูตร และอาจารย์ประจำ จัดทำผลงานวิชาการ เพื่อเลื่อนตำแหน่งเป็น ชำนาญการพิเศษ 2. กิจกรรมกระตุ้น ส่งเสริมให้บุคลากรสาย สนับสนุน จัดทำผลงาน เพื่อเลื่อนตำแหน่งที่ สูงขึ้น	1 100 % 2. ≥ 60 % 3. 100 %	ต.ค61- ก.ย 62	-	-	-	-				อ.แดน ชัย ชอบ จิตร คุณรัชนี ชาวคำ เขต

qa62-hrd-3

โครงการ/ กลุ่มเป้าหมาย	วัตถุประสงค์	กิจกรรม	เป้าหมาย ความสำเร็จ	ระยะเวลา ดำเนินการ	งบประมาณ				รายละเอียดการใช้จ่ายเงิน			ผู้รับผิดชอบ	
					ที่ตั้งไว้เบิกจ่ายตามไตรมาส				รายการเบิกจ่าย	หมวดงบประมาณ			
					1	2	3	4		อุดหนุน	รายได้		อื่นๆ
3.2 กิจกรรม การรักษาการ คงอยู่ของ อาจารย์ ผู้รับผิดชอบ หลักสูตร อาจารย์ ประจำ หลักสูตร อาจารย์ประจำ และบุคลากร สายสนับสนุน	เพื่อรักษาการคงอยู่ ของอาจารย์ ผู้รับผิดชอบหลักสูตร อาจารย์ประจำ หลักสูตรอาจารย์ ประจำและบุคลากร สายสนับสนุน	1. กิจกรรมการสร้าง ขวัญและกำลังใจ ปฏิบัติงาน และการยก ย่องเชิดชูอาจารย์ ผู้รับผิดชอบหลักสูตร อาจารย์ประจำ หลักสูตรและอาจารย์ ประจำ และบุคลากร สายสนับสนุน	1. ร้อยละ 100 2. ร้อยละ 100 3. >90%	พค. 62	-	-	3,000	-	1. ค่าวัสดุ 3,000 บาท	3,000	-	-	อ.แดน ชัย ขอบ จิตร คุณรัชนี ชาวคำ เขต
3.3 กิจกรรม ตรวจสอบ ประจำปี	เพื่อตรวจสอบ อาจารย์ผู้รับผิดชอบ หลักสูตร อาจารย์ ประจำหลักสูตรและ อาจารย์ประจำ และ บุคลากรสายสนับสนุน	1. ตรวจสอบ อาจารย์ผู้รับผิดชอบ หลักสูตร อาจารย์ ประจำหลักสูตรและ อาจารย์ประจำ และ บุคลากรสายสนับสนุน		ก.ค. - ส.ค. 62	-	-	-	-	ไม่ใช้งบประมาณ	-	-	-	คุณรัชนี ชาวคำ เขต

โครงการ/ กลุ่มเป้าหมาย	วัตถุประสงค์	กิจกรรม	เป้าหมาย ความสำเร็จ	ระยะเวลา ดำเนินการ	งบประมาณ				รายละเอียดการใช้จ่ายเงิน			ผู้รับผิดชอบ	
					ที่ตั้งไว้เบิกจ่ายตามไตรมาส				รายการเบิกจ่าย	หมวดงบประมาณ			
					1	2	3	4		อุดหนุน	รายได้		อื่นๆ
3.4 กิจกรรม ทบทวนและ จัดทำแบบ พรณางาน ระดับฝ่าย/ หน่วยงานและ ระดับบุคคล	เพื่อให้แบบพรณางานระดับฝ่าย/งาน/บุคคลมีความเป็นปัจจุบัน	1.ทบทวนJD 2.ประชาสัมพันธ์ให้ผู้เกี่ยวข้องดำเนินการทบทวนและจัดทำ JD ของฝ่าย/หน่วยงาน/บุคคล 3. รวบรวม JD 4. ตรวจสอบ/วิพากษ์ JD 5. จัดพิมพ์เข้าเล่ม 6. เผยแพร่ประกาศใช้	1. ร้อยละ 100 2. ร้อยละ 100	1 ต.ค.-31 ต.ค.2561	6,570	-	-	-	1.ค่าอาหารว่างและเครื่องดื่ม 102คน x35 = 3,570 บาท 2.ค่าจ้างเหมาถ่ายเอกสารและทำรูปเล่ม 3,000 บาท รวม 6,570 บาท	6,570	-	-	อ.แดนชัย ขอบจิตร คุณรัชณี ชาวคำ เขต คุณ อัญชลี รัตน์ สุวรรณ
รวมงบประมาณแผนปฏิบัติงานบริหารและพัฒนาทรัพยากรบุคคล					186,621	198,175	497,385	225,025		1,104,056			

## แผนงานประจำ งานเทคโนโลยีสารสนเทศ

โครงการ/ กลุ่มเป้าหมาย	วัตถุประสงค์	กิจกรรม	ตัวชี้ ความสำเร็ จ	เป้าหมาย ความสำเร็จ	ระยะเวลา ดำเนินการ	งบประมาณ				รายละเอียดการใช้จ่ายเงิน			ผู้รับผิดชอบ	
						ที่ตั้งไว้เบิกจ่ายตามไตรมาส				รายการเบิกจ่าย	หมวดงบประมาณ			
						1	2	3	4		อุดหนุน	รายได้		อื่นๆ
1. โครงการ พัฒนา/ ปรับปรุงระบบ คอมพิวเตอร์	1.เพื่อให้ ระบบ คอมพิวเตอร์ ที่ให้บริการ บนระบบ เครือข่าย วิทยาลัยมี สถานะพร้อม ใช้งาน	1.จัดซื้อเครื่อง คอมพิวเตอร์ สำหรับงาน ประมวลผล แบบที่ 1 จำนวน 17 เครื่อง 2.จัดซื้อเครื่อง คอมพิวเตอร์ โน้ตบุ๊กสำหรับงาน ประมวลผล จำนวน 5 เครื่อง 3.จัดซื้อเครื่องพิมพ์ เลเซอร์ขาว-ดำ ชนิด Network แบบที่ 2 จำนวน 5 เครื่อง 4.จัดซื้อเครื่องพิมพ์ Multifucion แบบฉีดหมึก จำนวน 1 เครื่อง 5.จัดซื้อเครื่อง สแกนเนอร์สำหรับ งานเก็บเอกสาร ระดับศูนย์บริการ	1.จำนวน อุปกรณ์ ความไม่ พร้อมใช้ งานของ ระบบ คอมพิวเตอร์ 2. ความ พึงพอใจ ของการใช้ บริการ ระบบ คอมพิวเตอร์ และ โสตทัศนูปก กรณ์	1. ≤ 4 ครั้ง/ปี 2. ≥ 3.51	ม.ค.-มี.ค.62	-	661,900	-	-	1.จัดซื้อเครื่อง คอมพิวเตอร์สำหรับ งานประมวลผล แบบ ที่ 1 จำนวน 17 เครื่อง*22,000= 374,000 บ. (สนับสนุนการเรียน การสอนห้องเรียน) 2.จัดซื้อเครื่อง คอมพิวเตอร์โน้ตบุ๊ก สำหรับงาน ประมวลผล จำนวน 5 เครื่อง*21,000 บ. 105,000.00 บ. 3.จัดซื้อเครื่องพิมพ์ เลเซอร์ขาว-ดำ ชนิด Network แบบที่ 2 จำนวน 5 เครื่อง* 15,000 บ. = 75,000 บ. 4.จัดซื้อเครื่องพิมพ์ Multifucion แบบ ฉีดหมึก จำนวน 1 เครื่อง*8,900 บาท	-	661,900	-	อ.สุพธินี วงศ์แสน

โครงการ/ กลุ่มเป้าหมาย	วัตถุประสงค์	กิจกรรม	ตัวชี้ ความสำเร็จ	เป้าหมาย ความสำเร็จ	ระยะเวลา ดำเนินการ	งบประมาณ				รายละเอียดการใช้จ่ายเงิน			ผู้รับผิดชอบ	
						ที่ตั้งไว้เบิกจ่ายตามไตรมาส				รายการเบิกจ่าย	หมวดงบประมาณ			
						1	2	3	4		อุดหนุน	รายได้		อื่นๆ
2. โครงการ พัฒนา/ ปรับปรุงระบบ เครือข่ายไร้สาย	1.เพื่อเพิ่ม จุดบริการ เครือข่ายไร้ สาย	1.จัดซื้ออุปกรณ์ กระจายสัญญาณ ไร้สาย แบบที่ 2 จำนวน 10 เครื่อง พร้อมติดตั้ง 2.จัดซื้ออุปกรณ์ กระจายสัญญาณมี สาย แบบ POE 8 ports จำนวน 3 เครื่อง พร้อมติดตั้ง	1.จำนวน อุปกรณ์ ความไม่ พร้อมใช้ งานของ ระบบ คอมพิวเตอร์ 2. ความ พึงพอใจ ของการใช้ บริการ ระบบ คอมพิวเตอร์ และ เสถียรภาพ ระบบ	1. ≤ 4 ครั้ง/ปี 2. ≥ 3.51	ม.ค.-มี.ค.62	-	298,000	-	-	1.จัดซื้ออุปกรณ์ กระจายสัญญาณไร้ สาย แบบที่ 2 จำนวน 10 เครื่อง * 24,550 บาท = 245,500 บาท 2.จัดซื้ออุปกรณ์ กระจายสัญญาณมี สาย แบบ POE 8 ports จำนวน 3 เครื่อง * 17,500 บาท= 52,500 บาท	-	298,000	-	อ.สุทธิณี วงศ์แสน

qa62-it-2

โครงการ/ กลุ่มเป้าหมาย	วัตถุประสงค์	กิจกรรม	ตัวชี้ ความสำเร็จ	เป้าหมาย ความสำเร็จ	ระยะเวลา ดำเนินการ	งบประมาณ				รายละเอียดการใช้จ่ายเงิน			ผู้รับผิดชอบ	
						ที่ตั้งไว้เบิกจ่ายตามไตรมาส				รายการเบิกจ่าย	หมวดงบประมาณ			
						1	2	3	4		อุดหนุน	รายได้		อื่นๆ
3. โครงการ บำรุงรักษา ระบบ คอมพิวเตอร์ และ โสตทัศนอุปกรณ์	1. เพื่อให้ ระบบ คอมพิวเตอร์ ที่ให้บริการ บนระบบ เครือข่าย วิทยาลัยมี สถานะพร้อม ใช้งาน 2. เพื่อให้ โสตทัศนอุปกรณ์ภายใน ห้องเรียน ห้องประชุม และพื้นที่ใช้ งานอื่นๆ ของวิทยาลัย อยู่ใน สถานะพร้อม ใช้งาน	# ระบบ คอมพิวเตอร์ 1. การจ้างเหมา บริการ/บำรุงรักษา เช่น การซ่อม สายไฟเบอร์ ค่า โดเมนเนม การ เดินสายแลน 2. การจัดซื้อ ทดแทนของ ครุภัณฑ์ที่ต่ำกว่า เกณฑ์และวัสดุที่ เสียและหมดอายุ การใช้งาน # โสตทัศนอุปกรณ์ 3. การจ้างเหมา บริการ/บำรุงรักษา เช่น การเดิน สายสัญญาณภาพ และเสียง 4. การจัดซื้อวัสดุ ทดแทนที่เสียและ หมดอายุการใช้งาน	1.จำนวน อุปกรณ์ ความไม่ พร้อมใช้ งานของ ระบบ คอมพิวเตอร์ และ โสตทัศนอุปกรณ์ 2. ความ พึงพอใจ ของการใช้ บริการ ระบบ คอมพิวเตอร์ และ โสตทัศนอุปกรณ์	1. ≤ 4 ครั้ง/ปี 2. ≥ 3.51	ต.ค.61- ก.ย.62	30,000	30,000	30,000	30,000	# ระบบคอมพิวเตอร์ 1. การจ้างเหมา บริการ/บำรุงรักษา 10,000 บาท 2. การจัดซื้อทดแทน ของครุภัณฑ์ที่ต่ำกว่า เกณฑ์และวัสดุที่เสีย และหมดอายุการใช้ งาน 70,000 บาท # โสตทัศนอุปกรณ์ 3. การจ้างเหมา บริการ/บำรุงรักษา 10,000 บาท 4. การจัดซื้อวัสดุ ทดแทนที่เสียและ หมดอายุการใช้งาน 30,000 บาท	-	120,000	-	อ.สุทธิณี วงศ์แสน



โครงการ/ กลุ่มเป้าหมาย	วัตถุประสงค์	กิจกรรม	ตัวชี้ ความสำเร็จ	เป้าหมาย ความสำเร็จ	ระยะเวลา ดำเนินการ	งบประมาณ				รายละเอียดการใช้จ่ายเงิน			ผู้รับผิดชอบ	
						ที่ตั้งไว้เบิกจ่ายตามไตรมาส				รายการเบิกจ่าย	หมวดงบประมาณ			
						1	2	3	4		อุดหนุน	รายได้		อื่นๆ
4. โครงการ พัฒนา/ ปรับปรุง โสตทัศนูปกรณ์	1. เพื่อให้ โสตทัศนูปกร ณ์ที่ ให้บริการ ส่วนกลาง ของวิทยาลัย อยู่ใน สถานะพร้อม ใช้งาน	การจัดซื้อ โสตทัศนูปกรณ์ ดังนี้ 1.โปรเจคเตอร์ 3000 ANSI LUMENS จำนวน 4 เครื่อง 2.เครื่องฉายภาพ 3 มิติ จำนวน 2 เครื่อง 3.กล้อง 360 องศา (Samsung Gear 360) จำนวน 1 เครื่อง 4.กล้องถ่ายรูป ดิจิตอล จำนวน 1 เครื่อง	1.จำนวน อุปกรณ์ ความไม่ พร้อมใช้ งานของ โสตทัศนูปก กรณ์ 2. ความ พึงพอใจ ของการใช้ บริการ ระบบ คอมพิวเตอร์และ โสตทัศนูปก กรณ์	1. ≤ 4 ครั้ง/ปี 2. ≥ 3.51	ต.ค.-ธ.ค.61	192,400				การจัดซื้อ โสตทัศนูปกรณ์ ดังนี้ 1.โปรเจคเตอร์ 3000 ANSI LUMENS จำนวน 4 เครื่อง* 28,000 บาท = 112,800 บาท 2.เครื่องฉายภาพ 3 มิติ จำนวน 2 เครื่อง *20,800 บาท = 41,600 บาท 3.กล้อง 360 องศา (Samsung Gear 360) จำนวน 1 เครื่อง 8,000 บาท 4.กล้องถ่ายรูป ดิจิตอล จำนวน 1 เครื่อง 30,000 บาท	-	192,400	-	นายเอก ชัย หมื่น ขัติย์
รวมงบประมาณแผนงานประจำปีงานเทคโนโลยีฯ						222,400	989,900	30,000	30,000	-	1,272,300	-		

## แผนปฏิบัติการของฝ่ายอำนวยการ ประจำปีงบประมาณ 2562

### 1. แผนปฏิบัติงานที่ตอบสนององกลยุทธ์

พันธกิจที่ 4 การพัฒนาสู่สถาบันอุดมศึกษาชั้นนำที่มีสมรรถนะสูง เข้มแข็งและมุ่งสู่ท้องถิ่น

ยุทธศาสตร์ที่ 3 ยุทธศาสตร์การพัฒนาวิทยาลัยสู่องค์กรคุณภาพ ภายใต้วัฒนธรรมการทำงานเพื่อรองรับการเปลี่ยนแปลง

เป้าประสงค์ที่ 4 วิทยาลัยมีความเข้มแข็งในการบริหารจัดการภายใต้หลักธรรมาภิบาล

กลยุทธ์ที่ 6 วิทยาลัยเป็นองค์กรที่มีการบริหารจัดการที่มีสมรรถนะสูงภายใต้หลักธรรมาภิบาล

#### ตัวชี้วัดความสำเร็จของกลยุทธ์

- ร้อยละของหน่วยงานย่อยมีการบริหารจัดการที่โปร่งใส เป็นธรรม ตรวจสอบได้ เท่ากับร้อยละ 100

#### ตัวชี้วัดความสำเร็จของแผนงาน

- ร้อยละของหน่วยงานย่อยมีการบริหารจัดการที่โปร่งใส เป็นธรรม ตรวจสอบได้ เท่ากับร้อยละ 100

วิธีประเมินความสำเร็จ: ประเมินตามตัวชี้วัดความสำเร็จเมื่อสิ้นสุดปีการศึกษาหรือปีงบประมาณ

โครงการ/กิจกรรม                      จำนวนโครงการ 1 โครงการ

กลยุทธ์ที่ 7 เจริญการประชาสัมพันธ์และการตลาด

#### ตัวชี้วัดความสำเร็จของกลยุทธ์

- ระดับความสำเร็จของการประชาสัมพันธ์และการตลาดเท่ากับ 5 ระดับ

เป้าหมาย                      วิทยาลัยมีความเข้มแข็งในการบริหารจัดการ ภายใต้หลักธรรมาภิบาล

#### ตัวชี้วัดความสำเร็จของแผนงาน

- ระดับความสำเร็จของการประชาสัมพันธ์และการตลาดเท่ากับ 5 ระดับ

วิธีประเมินความสำเร็จ                      ประเมินตามตัวชี้วัดความสำเร็จเมื่อสิ้นสุดปีการศึกษาหรือปีงบประมาณ

โครงการ/กิจกรรม                      จำนวนโครงการ 1 โครงการ

ประเด็นยุทธศาสตร์ที่ 3 ยกระดับการพัฒนาวิทยาลัยสู่องค์กรคุณภาพภายใต้วัฒนธรรมการทำงานเพื่อรองรับการเปลี่ยนแปลง

เป้าประสงค์ 4 วิทยาลัยมีความเข้มแข็งในการบริหารจัดการภายใต้หลักธรรมาภิบาล

KPI5 วิทยาลัยเป็นองค์กรสมรรถนะสูงภายใต้หลักธรรมาภิบาล (5ข้อ)

กลยุทธ์ที่ 6 วิทยาลัยเป็นองค์กรที่มีการบริหารจัดการที่มีสมรรถนะสูงภายใต้หลักธรรมาภิบาล

KPI 14 ร้อยละของหน่วยงานย่อยมีการบริหารจัดการที่โปร่งใส เป็นธรรม ตรวจสอบได้ (ร้อยละ 100)

แผนงานที่ 8 พัฒนาคุณภาพการบริหารจัดการ

PI จำนวนแนวปฏิบัติด้านการบริหารจัดการที่ดี (1 ด้าน)

โครงการ/ กลุ่มเป้าหมาย	วัตถุประสงค์	กิจกรรม	ตัวชี้ ความสำเร็จ	เป้าหมาย ความสำเร็จ	ระยะเวลา ดำเนินการ	งบประมาณ				รายละเอียดการใช้จ่ายเงิน			ผู้รับผิดชอบ	
						ตัดวงเวเบิกจ่ายตามเดร				รายการเบิกจ่าย	หมวดงบประมาณ			
						1	2	3	4		อุดหนุน	รายได้		อื่นๆ
1. โครงการพัฒนาคุณภาพการบริหารจัดการด้านการเงินและพัสดุหน่วยงานย่อย ฝ่ายต่าง ๆ	เพื่อพัฒนาบุคลากรในหน่วยงานได้รับรู้และยึดถือเป็นแนวปฏิบัติเดียวกันในด้านการเงินและพัสดุด้านการเงินและพัสดุ	1. อบรมให้ความรู้ด้านการเงินและพัสดุ 2. สนับสนุนบุคลากรเข้าร่วมการจัดทำคู่มือปฏิบัติงานด้านการเงินและพัสดุของเครือข่าย 3. หน่วยงานย่อยนำคู่มือไปปฏิบัติ 4. กำกับและติดตามผลการดำเนินงานตามคู่มือโดยใช้แบบประเมินองค์กรธรรมาภิบาล 5. สรุปประเมินผลการดำเนินงาน	1. ร้อยละของบุคลากรที่มีความรู้ด้านการเงินและพัสดุเพิ่มขึ้น 2. ร้อยละของหน่วยงานย่อยผ่านการประเมินองค์กรธรรมาภิบาล	1. ร้อยละ 80  2. ร้อยละ 100	ม.ค 62  ม.ค-มี.ค 62	-	18,800	-	-	กิจกรรมที่ 1 1. ค่าวิทยากร จำนวน 6 ชม.ๆ ละ 600 บาท = 3,600 2. ค่าอาหารกลางวันผู้เข้าอบรม 60คนๆ ละ 100 บาท = 6,000 บาท 3. ค่าอาหารว่าง และเครื่องดื่ม 60 คนๆ ละ 35 บาท * 2 มื้อ = 4,200 4. ค่าถ่ายเอกสารและทำรูปเล่ม = 5,000 รวม = 18,800 บาท	18,800	-	-	อ.พินทอง ปิ่นใจ กนกวรรณ ปิ่นภู
รวมงบประมาณแผนงานที่ 8						-	18,800	-	-	18,800	-	-		

ประเด็นยุทธศาสตร์ที่ 3 ยกระดับการพัฒนาวิทยาลัยสู่องค์กรคุณภาพภายใต้วัฒนธรรมการทำงานเพื่อรองรับการเปลี่ยนแปลง

เป้าประสงค์ 4 วิทยาลัยมีความเข้มแข็งในการบริหารจัดการ ภายใต้หลักธรรมาภิบาล

KPI 5 วิทยาลัยเป็นองค์กรสมรรถนะสูงภายใต้หลักธรรมาภิบาล

กลยุทธ์ที่ 7 เร่งรัดการประชาสัมพันธ์และการตลาด

KPI 15 ระดับความสำเร็จของการประชาสัมพันธ์และการตลาด

แผนงานที่ 9 การประชาสัมพันธ์และ การตลาด

PL ร้อยละความสำเร็จของกิจกรรมการสื่อสารและการประชาสัมพันธ์ (ร้อยละ 80)

โครงการ/ กลุ่มเป้าหมาย	วัตถุประสงค์	กิจกรรม	ตัวชี้ ความสำเร็จ	เป้าหมาย ความสำเร็จ	ระยะเวลา ดำเนินการ	งบประมาณ				รายละเอียดการใช้จ่ายเงิน			ผู้รับผิดชอบ	
						ทดงเวเบกจ่ายตามเตร				รายการเบิกจ่าย	หมวดงบประมาณ			
						บวศ					อุดหนุน	รายได้		อื่นๆ
1	2	3	4											
โครงการพัฒนาระบบการสื่อสารและการประชาสัมพันธ์	เพื่อพัฒนาระบบการสื่อสารและการประชาสัมพันธ์ให้มีประสิทธิภาพมากขึ้น	1.เพิ่มช่องทางการประชาสัมพันธ์เป็นแบบจอ LED 2.ออกสื่อวิทยุ อส มท.พย ทุกสัปดาห์ 3.การออกบูธกิจกรรมวิทยาลัย/กิจกรรมทางสุขภาพ - งานฤดูหนาว / ก๊าซชาด - งานวันเด็ก - งานพ่อบุณ 4. จัดทำสื่อประชาสัมพันธ์	ระดับความสำเร็จของการประชาสัมพันธ์และการตลาด	ระดับ 5	ต.ต.61 - ธ.ค. 62 พ.ย. 61 - ก.ย. 62 พ.ย.61 ม.ค.62 พ.ค.62 พ.ย. - ธ.ค 61	62,000	-	-	-	1. ค่าระบบติดตั้งจอ LED 25,000 บ. 2. ค่าจ้างเหมาจัดทำโปสเตอร์เพื่อจัดนิทรรศการ เป็นเงิน 5,000 บ. 4. ค่าตอบแทนออกรายการสถานีวิทยุ 12 ครั้งๆ ละ 1,000=12,000บ. 5.ค่าจ้างเหมาจัดทำสื่อแผ่นพับประชาสัมพันธ์วิทยาลัยเป็นเงิน 20,000 บ. รวม 62,000 บ.	62,000	-	-	นางสาว ชนิดาพา
รวมงบประมาณแผนงานที่ 9						62,000	-	-	-	62,000	-	-		

แผนงานประจำ งานยุทธศาสตร์และแผนงาน

โครงการ/ กิจกรรม	วัตถุประสงค์	กิจกรรม	ตัวชี้ความสำเร็จ	เป้าหมาย ความสำเร็จ	ระยะเวลา ดำเนินการ	งบประมาณ				รายละเอียดการใช้จ่ายเงิน			ผู้รับผิดชอบ	
						ที่ตั้งไว้เบิกจ่ายตามไตรมาส				รายการ	หมวดงบประมาณ			
						1	2	3	4		อุดหนุน	รายได้		อื่นๆ
1. โครงการ ประชุมเชิง ปฏิบัติการ ยกระดับ กระบวนการ พัฒนาแผน	เพื่อให้เกิดการ บริหารจัดการที่ ดีและมี ประสิทธิภาพ	1. กิจกรรมการ ถ่ายทอดและ เผยแพร่แผนกล ยุทธ์และแผน ปฏิบัติการ ปีงบประมาณ 2562		ร้อยละ 80	ต.ค 61	-	-	-	-		-	-	-	อ.หทัยรัตน์ อ.พงศ์พัชรา

ad62-plan-1

โครงการ/ กิจกรรม	วัตถุประสงค์	กิจกรรม	ตัวชี้ความสำเร็จ	เป้าหมาย ความสำเร็จ	ระยะเวลา ดำเนินการ	งบประมาณ				รายละเอียดการใช้จ่ายเงิน			ผู้รับผิดชอบ	
						ที่ตั้งไว้เบิกจ่ายตามไตรมาส				รายการ	หมวดงบประมาณ			
						1	2	3	4		อุดหนุน	รายได้		อื่นๆ
		2. กิจกรรมการ กำกับติดตามแผน ยุทธศาสตร์และ แผนปฏิบัติการ ประจำปี งบประมาณ 2562	1. จำนวนครั้งของ ติดตามการรายงาน ผลการดำเนินงาน ตามแผน ปีงบประมาณ 2562 2. จำนวนครั้งของ การติดตาม ความก้าวหน้าของ KPI และPI ตามแผน ปีงบประมาณ 2562 3. ร้อยละของตัว บ่งชี้ KPI ของ แผนกลยุทธ์ บรรลุ ตามเป้าหมาย ปีงบประมาณ 2562 4. ร้อยละของตัว บ่งชี้ PI ตาม แผนปฏิบัติการ บรรลุตามเป้าหมาย ปีงบประมาณ 2562	4 ครั้ง           ร้อยละ 100           ร้อยละ 90	ม.ค 62 เม.ย 62 ก.ค 62 ต.ค 62  มี.ค 62 ก.ย 62	-	1,500	-	1,500	1. ค่าเหมาบริการถ่าย เอกสาร 1,500 บาท*2 ไตรมาส = 3,000 บาท	3,000	-	-	
		3. กิจกรรมปรับ แผนครึ่งปี			สพ.3-4 มี.ค 62	-	-	-	-		-	-	-	

โครงการ/ กิจกรรม	วัตถุประสงค์	กิจกรรม	ตัวชี้ความสำเร็จ	เป้าหมาย ความสำเร็จ	ระยะเวลา ดำเนินการ	งบประมาณ				รายละเอียดการใช้จ่ายเงิน			ผู้รับผิดชอบ	
						ที่ตั้งไว้เบิกจ่ายตามไตรมาส				รายการ	หมวดงบประมาณ			
						1	2	3	4		อุดหนุน	รายได้		อื่นๆ
		4. กิจกรรมการ ทบทวนและพัฒนา แผนกลยุทธ์ ปีงบประมาณ 2563 1) ศึกษาดูงาน 2) ถอดบทเรียน 3) ฟันฟูความรู้ 4) ทบทวนแผนกล ยุทธ์และจัดทำ แผนปฏิบัติการ ปีงบประมาณ 63	ระดับคุณภาพของ การพัฒนาแผน	7 ข้อ 5 คะแนน	18-19 ก.ค. 62	-	-	-	132,294	1. ค่าที่พัก 750 บาท*50 คน = 37,500 บาท 2. ค่าวิทยากร 1,200 บาท*3 ชม. = 3,600 บาท 3. ค่าอาหารกลางวัน และอาหารเย็น 350 บาท* 50 คน*3 มื้อ = 52,500 บาท 4. อาหารว่างและ เครื่องดื่ม 50 บาท*50 คน*4 มื้อ = 10,000 บาท 5. ค่าเหมารถ 3,000 บาท*2วัน*3คัน = 18,000 บาท 6. ค่าจ้างเหมาบริการ ถ่ายเอกสารและทำเล่ม (120บาท*20 เล่ม) = 2,400 บาท 7. ค่าวัสดุ (กระดาษ 3 รีม*98 บาท) = 294 บาท 8. ค่าเบี้ยเลี้ยง 160 บาท*50 คน = 8,000 บาท	132,294	-	-	
รวมงบประมาณงานแผนและยุทธศาสตร์							1,500		133,794	135,294	135,294			

## แผนงานประจำ งานบริหาร

แผนงาน/ โครงการ/ กลุ่มเป้าหมาย	วัตถุประสงค์	กิจกรรม	ตัวชี้วัด ความสำเร็จ	เป้า หมายควา ม	ระยะเวลา า	งบประมาณ				รายละเอียดการใช้จ่าย			ผู้รับผิดชอบ				
						ที่ตั้งไว้เบิกจ่ายตามไตรมาส				รายการเบิกจ่าย	หมวดงบประมาณ			ชอบ			
						1	2	3	4		อุดหนุน	รายได้			งบประมาณ		
1. แผนงาน การใช้งบ บุคลากร หมวด เงินเดือนและ ค่าจ้างประจำ (Fix cost)  ad62-gen-1	เพื่อให้ บุคลากร ได้รับ ค่าตอบแทน ที่เป็นไปตาม เกณฑ์ที่ตั้งไว้	1. จ่ายค่า เงินเดือน	บุคลากร ได้รับ เงินตาม เวลา	บุคลากร ทุกคนมี ความพึง พอใจต่อ การ ได้รับ ค่าตอบแทน	ต.ค 61- ก.ย 62									คุณรัชณี			
		2. จ่ายเงิน ประจำ ตำแหน่ง	และ ครบถ้วน														
		3. จ่ายเงิน ค่าจ้างประจำ															
		4. จ่ายเงิน สมทบ ประกันสังคม พนักงาน ราชการ						9,241.50	9,241.50	9,241.50	9,241.50		-		-	36,966	
		5. จ่ายเงิน ค่าจ้าง พกส.						788,520	788,520	788,520	788,520		-		3,154,080	-	
		6. จ่ายเงิน สมทบ ประกันสังคม พกส.						39,426	39,426	39,426	39,426		-		157,704	-	
		7. จ่ายค่า กองทุน พกส. 20 คน						15,770.25	15,770.25	15,770.25	15,770.25		-		63,081	-	
		8. จ่ายเงิน พพศ.						57,000	15,770.25	57,000	57,000		-		114,000	114,000	



แผนงาน/ โครงการ/ กลุ่มเป้าหมาย	วัตถุประสงค์	กิจกรรม	ตัวชี้วัด ความสำเร็จ	เป้าหมาย	ระยะเวลา	งบประมาณ				รายละเอียดการใช้จ่ายเงิน				ผู้รับผิดชอบ	
						ที่ตั้งไว้เบิกจ่ายตามไตรมาส				รายการเบิกจ่าย	หมวดงบประมาณ				
						1	2	3	4		อุดหนุน	รายได้	งบประมาณ		
		9. จ่าย ค่าตอบแทน นอกเหนือจาก เงินเดือน													
		10. ค่าตอบแทน พนักงาน ราชการ 3 คน													
รวมงบประมาณแผนการใช้งบบุคลากรหมวดเงินเดือนค่าจ้าง						909,957.75	868,728	909,957.75	909,957.75	3,598,601.25	-	3,488,865	150,966		
2. ค่าตอบแทน	ad62-gen-2	1. ค่าตอบแทน การทำงาน ล่วงเวลา				10,000	60,000	60,000	10,000		-	140,000	-		
		2. ค่า ปฏิบัติงาน นอกเวลา ราชการ (อยู่ เวร)				25,000	25,000	25,000	25,000		-	100,000	-		
		3. ค่าตอบแทน การควบคุม รวม				10,000	-	-	-		-	10,000	-		

แผนงาน/ โครงการ/ กลุ่มเป้าหมาย	วัตถุประสงค์	กิจกรรม	ตัวชี้วัด ความสำเร็จ	เป้าหมาย	ระยะเวลา	งบประมาณ				รายละเอียดการใช้จ่ายเงิน				ผู้รับผิดชอบ
						ที่ตั้งไว้เบิกจ่ายตามไตรมาส				รายการเบิกจ่าย	หมวดงบประมาณ			
						1	2	3	4		อุดหนุน	รายได้	งบประมาณ	
		4. ค่าเบี้ยประชุมคณะกรรมการ (เปิดของกรรมการวิทยาลัยกรรมการตรวจรับงาน)				19,500	-	-	-		-	19,500	-	
รวมงบประมาณแผนการหมวดค่าตอบแทน						64,500	85,000	85,000	35,000	269,500	-	269,500	-	
3. แผนการใช้ งบประมาณ ค่าใช้สอย เป็นค่าจ้าง เหมาบริการ  ad62-gen-3	เพื่อให้มี เจ้าหน้าที่ เพียงพอ และพร้อม ดำเนินงาน ต่างๆ	1. ค่าจ้าง เหมา เจ้าหน้าที่ทำ ความสะอาด	มีจำนวน เจ้าหน้าที่ เพียงพอ	1. อาคาร สถานที่ สะอาด พร้อมใช้		363,960	363,960	363,960	363,960		1,455,840	-	-	คุณรัชนี้
		2. ค่าจ้าง เหมา อาจารย์ พยาบาล	มี จำนวน อาจารย์ เพียงพอ	2. มี อาจารย์ เหมาะสม เพียงพอ เป็นไป ตามเกณฑ์		128,910	128,910	128,910	128,910		515,640	-	-	
		3. ค่าจ้าง เหมาดูแลลิฟท์				13,250	13,250	13,250	13,250		53,000	-	-	
		4. ค่าจ้าง เหมาเก็บขยะ				15,000	15,000	15,000	15,000		60,000	-	-	

แผนงาน/ โครงการ/ กลุ่มเป้าหมาย	วัตถุประสงค์	กิจกรรม	ตัวชี้วัด ความสำเร็จ	เป้า หมายคว าม	ระยะเว ล	งบประมาณ				รายละเอียดการใช้จ่ายเงิน				ผู้รับผิดชอบ
						ที่ตั้งไว้เบิกจ่ายตามไตรมาส				รายการเบิกจ่าย	หมวดงบประมาณ			
						1	2	3	4		อุดหนุน	รายได้	งบประมาณ	
		5. ค่า ทุนการศึกษา (อจ. 4 คน นศ. 2 คน)				260,000	-	200,000	-		-	460,000	-	
		6. ค่าจ้าง เหมาถ่าย เอกสาร				12,500	12,500	12,500	12,500		50,000	-	-	คุณวัลล ภา
		7. ค่า ซ่อมแซม อาคาร สถานที่และ ครุภัณฑ์				50,000	50,000	50,000	50,000		200,000	-	-	
รวมงบประมาณแผนการใช้งบประมาณค่าใช้สอยเป็นค่าจ้างเหมาบริการ						843,620	583,620	783,620	583,620	2,794,480	2,334,480	460,000	-	
4. แผนการใช้ งบค่า สาธารณูปโภค	เพื่อใช้ชำระ ค่า สาธารณูปโภค ต่างๆ	1. ค่า น้ำประปา	ค่า สาธารณ ูปโภค	สาธารณูป โภค	ต.ค. 61 -ก.ย 62	1,775	1,775	1,775	1,775		1,100	-	6,000	คุณ กนกวรรณ
		2. ค่าไฟฟ้า	ค เพียง	เพียงพ อและ		375,000	375,000	375,000	375,000		-	500,000	1,000,000	
		3. ค่า ไปรษณีย์	ค หรือ	พร้อมใ ้		12,500	12,500	12,500	12,500		10,000	-	40,000	
		4. ค่าโทรศัพท์	ค จากเดิม			12,500	12,500	12,500	12,500		10,000	-	40,000	
		5. ค่าบริการ อินเทอร์เน็ต				75,000	75,000	75,000	75,000		-	300,000	-	
รวมงบประมาณแผนการใช้งบค่าสาธารณูปโภค						476,775	476,775	476,775	476,775	1,907,100	21,100	800,000	1,086,000	
5. แผนการใช้ เงินค่าครุภัณฑ์	เพื่อให้มี ครุภัณฑ์ที่	1. ครุภัณฑ์ สำนักงาน	มี ครุภัณฑ์	งบประมา ณมี	ต.ค. 61 -ก.ย 62	2,500	2,500	2,500	2,500		-	10,000	-	คุณวัลลภา

แผนงาน/ โครงการ/ กลุ่มเป้าหมาย	วัตถุประสงค์	กิจกรรม	ตัวชี้วัด ความสำเร็จ	เป้าหมาย	ระยะเวลา	งบประมาณ				รายละเอียดการใช้จ่ายเงิน			ผู้รับผิดชอบ	
						ที่ตั้งไว้เบิกจ่ายตามไตรมาส				รายการเบิกจ่าย	หมวดงบประมาณ			งบประมาณ
						1	2	3	4		อุดหนุน	รายได้		
ad62-gen-5	เพื่อป้องกันและพร้อมใช้	2. ภารกิจที่ยานพาหนะ	มีความเหมาะสมกับการประหยัดใช้งาน	ป้องกันหรือใช้ประหยัด		1,300,000	-	-	-	-	1,300,000	-		
		4. ภารกิจสนามบิน (เครื่องตัดหญ้า)				-	5,000	-	-	-	5,000	-		
รวมงบประมาณแผนการใช้จ่ายเงินค่าครุภัณฑ์						1,302,500	7,500	2,500	2,500	1,315,000	-	1,315,000	-	
6. แผนการจัดซื้อวัสดุ	เพื่อให้มีวัสดุเพียงพอและพร้อมใช้งาน	1. วัสดุสำนักงาน	มีวัสดุเพียงพอต่อการใช้งาน	ไม่มีข้อร้องเรียนเรื่องการเบิกจ่ายวัสดุ	ต.ค. 61 -ก.ย 62	75,000	75,000	75,000	75,000		300,000	-	-	คุณวัลลภา
		2. วัสดุการเกษตร				10,000	10,000	10,000	10,000		40,000	-	-	
		3. วัสดุวิทยาศาสตร์การแพทย์ (บ่อบำบัดน้ำเสีย)				5,000	5,000	5,000	5,000		20,000	-	-	
		4. วัสดุคอมพิวเตอร์				100,000	100,000	100,000	100,000		400,000	-	-	
		5. วัสดุงานบ้านงานครัว				35,000	35,000	35,000	35,000		140,000	-	-	
		6. วัสดุยานพาหนะ				75,000	75,000	75,000	75,000		300,000	-	-	
		7. วัสดุน้ำมันเชื้อเพลิง				75,000	75,000	75,000	75,000		300,000	-	-	

แผนงาน/ โครงการ/ กลุ่มเป้าหมาย	วัตถุประสงค์	กิจกรรม	ตัวชี้วัด ความสำเร็จ	เป้าหมาย	ระยะเวลา	งบประมาณ				รายละเอียดการใช้จ่ายเงิน				ผู้รับผิดชอบ
						ที่ตั้งไว้เบิกจ่ายตามไตรมาส				รายการเบิกจ่าย	หมวดงบประมาณ			
						1	2	3	4		อุดหนุน	รายได้	งบประมาณ	
		8. วัสดุ ก่อสร้าง				12,500	12,500	12,500	12,500		50,000	-	-	
รวมงบประมาณแผนการจัดซื้อวัสดุ						387,500	387,500	387,500	387,500	1,550,000	1,550,000	-	-	
รวมทั้งหมด						3,984,852.75	2,409,123	2,645,352.75	2,395,352.75	11,434,681.25	3,905,580	6,333,365	1,236,966	

## แผนงานประจำ งานพัสดุ

แผนงาน/ โครงการ/ กลุ่มเป้าหมาย	วัตถุประสงค์	กิจกรรม	ตัวชี้วัด ความสำเร็จ	เป้าหมาย ความสำเร็จ	ระยะเวลา ดำเนินการ	งบประมาณ				รายละเอียดการใช้จ่ายเงิน				ผู้รับผิดชอบ
						ที่ตั้งไว้เบิกจ่ายตามไตรมาส				รายการ เบิกจ่าย	อุดหนุน	รายได้	งบ ประมาณ	
						1	2	3	4					
1. แผนการใช้ งบดำเนินการ หมวดค่าใช้สอย  ad62-gen-7	เพื่อให้มี ครุภัณฑ์ที่ เพียงพอ และพร้อม ใช้	1. ค่าทำประตูและถนนทางออกไป โรงพยาบาลพะเยา			ต.ค -ธ.ค 61	66,000	-	-	-		-	66,000	-	คุณจันทร์รา
		2. ค่าจ้างเหมาต่อเติมโรงอาหาร			ต.ค -ธ.ค 61	247,550	-	-	-		-	247,500	-	
		3. ค่าจ้างเหมาปรับพื้นปูนเก่าพร้อม เทพูนใหม่ข้างโรงอาหาร			ต.ค -ธ.ค 61	60,000	-	-	-		-	60,000	-	
		4. ค่าจ้างเหมาสร้างโรงรถแพลตฟอร์ม อาจารย์และเจ้าหน้าที่ (อาคาร 4 ชั้น)			ต.ค -ธ.ค 61	270,000	-	-	-		-	270,000	-	
		5. ค่าจ้างเหมาสร้างโรงเก็บของพัสดุ			ต.ค -ธ.ค 61	150,000	-	-	-		-	150,000	-	
		6. งานปรับปรุงหอพักเวรอาจารย์			ต.ค -ธ.ค 61	50,000	-	-	-		-	50,000	-	
		7. ค่าจ้างเหมาซ่อมแซมหลังคารั่ว ห้องน้ำชาชุด (หอพัก 1 และ 2)			ต.ค 61- ก.ย 62	75,000	75,000	75,000	75,000		-	300,000	-	
		8. ค่าจ้างเหมาปูกระเบื้องแกรนิตโต และทาสีห้องสมุด			ต.ค -ธ.ค 61	200,000	75,000	-	-		-	200,000	-	
		9. ค่าซ่อมแซมครุภัณฑ์ (เครื่อง ออกกำลังกาย เครื่องปรับอากาศ)				50,000	50,000	50,000	50,000		-	200,000	-	
		10. ค่าปรับปรุงห้องน้ำหอประชุม เบื้องต้น				50,000	-	-	-		-	50,000	-	
		รวมค่าใช้สอย				1,218,550	200,000	125,000	125,000	1,668,550	-	1,593,500	-	

แผนงาน/ โครงการ/ กลุ่มเป้าหมาย	วัตถุประสงค์	กิจกรรม	ตัวชี้วัด ความสำเร็จ	เป้าหมาย ความสำเร็จ	ระยะเวลา ดำเนินการ	งบประมาณ				รายละเอียดการใช้จ่ายเงิน				ผู้รับผิดชอบ
						ที่ตั้งไว้เบิกจ่ายตามไตรมาส				รายการ เบิกจ่าย	อุดหนุน	รายได้	งบ ประมาณ	
						1	2	3	4					
2. แผนการใช้ งบค่าครุภัณฑ์  ad62-gen-8	เพื่อให้มี ครุภัณฑ์ที่ เพียงพอ และพร้อม ใช้	1. โต๊ะหมู่บูชาพร้อมแจกัน ทองเหลือง				20,000	-	-	-		-	20,000	-	คุณจันทรา
		2. ซื่อครุภัณฑ์ต่ำกว่าเกณฑ์ (พัด ลมหอพัก ห้องเรียน ห้องพัก อาจารย์)				100,000	-	-	-		-	100,000	-	
		3. ค่าก่อสร้างห้องน้ำอาคารเรียน 1 เพิ่ม				496,000	-	-	-		-	496,000	-	
		รวมค่าครุภัณฑ์				616,000	-	-	-	616,000	-	616,000	-	
รวมงบประมาณทั้งหมด						1,834,550	200,000	125,000	125,000	2,284,550	-	2,209,500	-	



วิทยาลัยพยาบาลบรมราชชนนี พะเยา

